



PENGUMUMAN  
NOMOR PENG-1/OIKN.1/2024

TENTANG  
SELEKSI PENGADAAN CALON PEGAWAI NEGERI  
SIPIIL DI LINGKUNGAN OTORITA IBU KOTA  
NUSANTARA TAHUN ANGGARAN 2024

Berdasarkan:

1. Undang-Undang Republik Indonesia Nomor 20 Tahun 2023 tentang Aparatur Sipil Negara;
2. Peraturan Pemerintah Nomor 11 Tahun 2017 tentang Manajemen Pegawai Negeri Sipil sebagaimana telah diubah dengan Peraturan Pemerintah Nomor 17 Tahun 2020 tentang Perubahan Atas Peraturan Pemerintah Nomor 11 Tahun 2017 tentang Manajemen Pegawai Negeri Sipil;
3. Peraturan Menteri Pendayagunaan Aparatur Negara Dan Reformasi Birokrasi Republik Indonesia Nomor 6 Tahun 2024 tentang Pengadaan Aparatur Sipil Negara;
4. Keputusan Menteri Pendayagunaan Aparatur Negara dan Reformasi Birokrasi Republik Indonesia Nomor 173 Tahun 2024 tentang Panduan Penyusunan Rincian Kebutuhan Pegawai Aparatur Sipil Negara Tahun Anggaran 2024;
5. Keputusan Menteri Pendayagunaan Aparatur Negara dan Reformasi Birokrasi Republik Indonesia Nomor 293 Tahun 2024 tentang Penetapan Kebutuhan Pegawai Aparatur Sipil Negara di Lingkungan Pemerintah Pusat Tahun Anggaran 2024;
6. Keputusan Menteri Pendayagunaan Aparatur Negara Dan Reformasi Birokrasi Republik Indonesia Nomor 320 Tahun 2024 tentang Mekanisme Seleksi Pengadaan Pegawai Negeri Sipil Tahun Anggaran 2024;
7. Keputusan Menteri Pendayagunaan Aparatur Negara Dan Reformasi Birokrasi Republik Indonesia Nomor 321 Tahun 2024 tentang Nilai Ambang Batas Seleksi Pengadaan Pegawai Negeri Sipil Tahun Anggaran 2024;
8. Keputusan Menteri Pendayagunaan Aparatur Negara Dan Reformasi Birokrasi Republik Indonesia Nomor 344 Tahun 2024 tentang Penggunaan Nilai Seleksi Kompetensi Dasar Tahun Anggaran 2023 dalam Pengadaan Pegawai Negeri Sipil Tahun Anggaran 2024; dan
9. Surat Plt. Kepala Badan Kepegawaian Negara Republik Indonesia Nomor 5419/B-KS.04.01/SD/K/2024 tanggal 13 Agustus 2024 tentang Jadwal Seleksi Pengadaan CPNS TA 2024.

Otorita Ibu Kota Nusantara memberikan kesempatan bagi Warga Negara Republik Indonesia untuk menjadi Calon Pegawai Negeri Sipil (CPNS) di lingkungan Otorita Ibu Kota Nusantara dengan ketentuan sebagai berikut:

**I. INFORMASI UMUM**

1. Alokasi kebutuhan Jabatan CPNS di lingkungan Otorita Ibu Kota Nusantara Tahun Anggaran (TA) 2024 sejumlah 600 (enam ratus) formasi;
2. Informasi mengenai rincian kebutuhan/formasi (jabatan, kualifikasi pendidikan, jumlah formasi, dan lokasi formasi/unit kerja) dapat dilihat pada **Lampiran I** Pengumuman ini, atau dapat di akses pada laman Sistem Seleksi Calon Aparatur Sipil Negara (SSCASN) <https://sscasn.bkn.go.id> dan <https://www.ikn.go.id/karier>;

3. Seleksi dilaksanakan dengan tahapan:
  - a. Seleksi Administrasi, dilaksanakan bagi pelamar yang telah terdaftar pada Sistem Seleksi Calon Aparatur Sipil Negara (SSCASN) pada laman <https://sscasn.bkn.go.id>;
  - b. Seleksi Kompetensi Dasar (SKD), dilaksanakan bagi pelamar yang telah Memenuhi Syarat (MS) pada tahapan Seleksi Administrasi. SKD dilaksanakan menggunakan sistem *Computer Assisted Test* (CAT) Badan Kepegawaian Negara (BKN), dengan cakupan materi meliputi Tes Wawasan Kebangsaan (TWK), Tes Intelegensia Umum (TIU), dan Tes Karakteristik Pribadi (TKP);
  - c. Pelamar yang memiliki Nilai SKD Tahun Anggaran 2023 dapat memilih untuk menggunakannya pada Seleksi Tahun Anggaran 2024 dengan ketentuan sebagai berikut:
    - 1) Lulus Seleksi Administrasi pada Seleksi Tahun Anggaran 2024;
    - 2) Melamar di Sistem Seleksi Calon Aparatur Sipil Negara (SSCASN) menggunakan Nomor Induk Kependudukan (NIK) yang sama dengan yang digunakan saat pendaftaran Seleksi Tahun Anggaran 2023;
    - 3) Melamar pada jenjang pendidikan yang sama dengan yang digunakan pada Seleksi Tahun Anggaran 2023;
    - 4) Memenuhi Nilai Ambang Batas (NAB) SKD Tahun Anggaran 2024 sesuai dengan Jenis Penetapan Kebutuhan yang akan dilamar;
    - 5) Pemilihan dilakukan sesuai dengan Jadwal Konfirmasi Penggunaan Nilai SKD CPNS Tahun Anggaran 2023; dan
    - 6) Apabila sampai batas waktu yang ditentukan tidak melakukan konfirmasi, maka yang bersangkutan otomatis diwajibkan mengikuti SKD Tahun Anggaran 2024.
  - d. Seleksi Kompetensi Bidang (SKB), dilaksanakan bagi pelamar yang telah Memenuhi Syarat (MS) pada tahapan SKD. SKB dilaksanakan menggunakan sistem *Computer Assisted Test* (CAT) BKN; dan
  - e. Selain SKB menggunakan *Computer Assisted Test* (CAT) BKN, akan dilaksanakan juga SKB Tambahan berupa Wawancara oleh Panitia Seleksi CPNS Otorita Ibu Kota Nusantara.

## II. KRITERIA PELAMAR

### 1. Pelamar Kebutuhan Khusus

- a. **Pelamar Kebutuhan Khusus Putra / Putri Lulusan Terbaik berpredikat “Dengan Pujian”/Cumlaude** adalah pelamar dengan kriteria:
  - 1) Lulusan Strata 1 (S-1) atau Strata 2 (S-2) dari Perguruan Tinggi Dalam Negeri berpredikat “Dengan Pujian”/Cumlaude dan berasal dari **Perguruan Tinggi terakreditasi A/Unggul dan Program Studi terakreditasi A/Unggul pada saat kelulusan**, dibuktikan dengan keterangan “Lulus Dengan Pujian (Cumlaude)” pada Ijazah atau Transkrip Nilai; dan
  - 2) Lulusan Strata 1 (S-1) atau Strata 2 (S-2) dari Perguruan Tinggi Luar Negeri yang telah memperoleh penyeteraan Ijazah dan Surat Keterangan yang menyatakan predikat kelulusannya (setara dengan *cumlaude*) dari Kementerian yang menyelenggarakan urusan pemerintahan di Bidang Pendidikan Tinggi.
- b. **Pelamar Kebutuhan Khusus Penyandang Disabilitas** adalah pelamar yang menyandang disabilitas dengan kriteria :
  - 1) Menyatakan bahwa yang bersangkutan merupakan penyandang disabilitas pada saat melamar di Sistem Seleksi Calon Aparatur Sipil Negara (SSCASN) pada laman <https://sscasn.bkn.go.id>;

- 2) Melampirkan Surat Keterangan dari Dokter Rumah Sakit Pemerintah/Puskesmas yang menerangkan jenis dan derajat keadisabilitasnya; dan
  - 3) Menyampaikan video singkat yang menunjukkan kegiatan sehari-hari dalam menjalankan aktivitas sesuai jabatan yang akan dilamar.
- c. **Pelamar Kebutuhan Khusus Putra/Putri Kalimantan** dengan kriteria :  
Pelamar merupakan Penduduk Kalimantan yang dibuktikan dengan Kartu Tanda Penduduk di Kabupaten/ Kota Kalimantan pada saat pembuatan akun di Sistem Seleksi Calon Aparatur Sipil Negara (SSCASN) pada laman <https://sscasn.bkn.go.id>.

## 2. Pelamar Kebutuhan Umum

Pelamar yang telah terdaftar pada Sistem Seleksi Calon Aparatur Sipil Negara (SSCASN) dan tidak mendaftar pada formasi Kebutuhan Khusus sebagaimana pada angka 1.

### III. PERSYARATAN PELAMAR

#### 1. Persyaratan Umum;

- a. Warga Negara Republik Indonesia (WNI) yang bertakwa kepada Tuhan Yang Maha Esa, setia, dan taat kepada Pancasila, UUD 1945, dan Negara Kesatuan Republik Indonesia;
- b. Kriteria usia serendah-rendahnya 18 tahun 0 bulan 0 hari dan setinggi-tingginya 35 tahun 0 bulan 0 hari terhitung per tanggal pelamar melakukan pendaftaran online di Sistem Seleksi Calon Aparatur Sipil Negara (SSCASN) pada laman <https://sscasn.bkn.go.id>;
- c. Sehat jasmani dan rohani;
- d. Tidak pernah dipidana dengan pidana penjara berdasarkan Putusan Pengadilan yang sudah mempunyai kekuatan hukum tetap karena melakukan tindak pidana dengan pidana penjara 2 (dua) tahun atau lebih;
- e. Tidak pernah diberhentikan dengan hormat tidak atas permintaan sendiri atau tidak dengan hormat sebagai PNS, PPPK, Prajurit Tentara Nasional Indonesia (TNI), anggota Kepolisian Negara Republik Indonesia, atau diberhentikan tidak dengan hormat sebagai Pegawai Swasta;
- f. Tidak berkedudukan sebagai calon PNS, PNS, Prajurit Tentara Nasional Indonesia (TNI), atau anggota Kepolisian Negara Republik Indonesia;
- g. Dalam hal Pegawai Pemerintah dengan Perjanjian Kerja (PPPK) melamar pada lowongan jenis pengadaan PNS, yang bersangkutan wajib memenuhi Masa Perjanjian Kerja minimal 1 (satu) tahun dan telah mendapatkan persetujuan dari Pejabat Pembina Kepegawaian (PPK) atau Pejabat yang berwenang (Pyb);
- h. Tidak menjadi anggota atau pengurus Partai Politik atau terlibat Politik Praktis;
- i. Memiliki kualifikasi pendidikan sesuai dengan persyaratan jabatan; dan
- j. Bersedia ditempatkan di Ibu Kota Nusantara (IKN).

## 2. Persyaratan Khusus

### a. Pelamar Kebutuhan Umum

- 1) Lulusan Perguruan Tinggi Dalam Negeri (D-III, D-IV, S-1, dan S-2), memiliki Ijazah dari Perguruan Tinggi Dalam Negeri dan/atau Program Studi yang terakreditasi dalam Badan Akreditasi Nasional Perguruan Tinggi (BAN-PT) dan/atau Lembaga Akreditasi Mandiri pada saat kelulusan yang dibuktikan dengan tanggal kelulusan yang tertulis pada ijazah;
- 2) Lulusan Perguruan Tinggi Luar Negeri (D-III, D-IV, S-1, dan S-2), telah memperoleh Surat Keputusan Penyetaraan Ijazah oleh Kementerian yang menyelenggarakan urusan pemerintahan di Bidang Pendidikan Tinggi;
- 3) Indeks Prestasi Kumulatif (IPK) dengan ketentuan sebagai berikut:
  - a) Bagi lulusan D-III, Indeks Prestasi Kumulatif (IPK) minimal 2,75 (dua koma tujuh puluh lima) skala 4,0 (empat koma nol);
  - b) Bagi lulusan D-IV dan S-1, Indeks Prestasi Kumulatif (IPK) minimal 3,0 (tiga koma nol) skala 4,0 (empat koma nol); dan
  - c) Bagi lulusan S-2, Indeks Prestasi Kumulatif (IPK) minimal 3,25 (tiga koma dua puluh lima) skala 4,0 (empat koma nol).
- 4) Nilai rata-rata Ijazah minimal 7,0 (tujuh koma nol) skala 10,0 (sepuluh koma nol) atau nilai rata-rata Ijazah minimal 70,0 (tujuh puluh koma nol) skala 100,0 (seratus koma nol), bagi lulusan Sekolah Menengah Atas/ sederajat;
- 5) Bagi pelamar yang memiliki kualifikasi Pendidikan Diploma IV (D-IV), Strata 1 (S-1), atau Strata 2 (S-2), menguasai Bahasa Inggris yang dibuktikan dengan hasil TOEFL/TOEFL Preparation/TOEFL Prediction yang masih berlaku dengan nilai minimal 500 (setara dengan Computer Based TOEFL minimal 173/Internet Based TOEFL minimal 61/TOEIC minimal 575/ IELTS minimal 6,0); dan
- 6) Bagi Penyandang Disabilitas yang akan mendaftar pada Formasi Kebutuhan Umum wajib melampirkan:
  - a) Surat Keterangan Asli dari Dokter Rumah Sakit Pemerintah/Puskesmas yang menerangkan jenis dan derajat kedisabilitasiannya; dan
  - b) Tautan/*link* video singkat yang menunjukkan kegiatan sehari-hari pelamar dalam menjalankan aktivitas sesuai jabatan yang akan dilamar (pelamar mengunggah video singkat tersebut di *youtube/google drive/dropbox/media* penyimpanan lainnya). Pastikan tautan/*link* video tersebut dapat diakses.

### b. Pelamar Kebutuhan Khusus

- 1) **Pelamar Kebutuhan Khusus Putra/Putri Lulusan Terbaik Berpredikat “Dengan Pujian”/Cumlaude.**
  - a) Lulusan Strata 1 (S-1) atau Strata 2 (S-2) Perguruan Tinggi Dalam Negeri, berasal dari **Perguruan Tinggi terakreditasi A/Unggul** dan **Program Studi terakreditasi A/Unggul** oleh Badan Akreditasi Nasional Perguruan Tinggi (BAN-PT) dan/atau Lembaga Akreditasi Mandiri pada saat kelulusan yang dibuktikan dengan tanggal kelulusan yang tertulis pada Ijazah. Putra/Putri lulusan terbaik berpredikat “Dengan Pujian”/Cumlaude dibuktikan dengan keterangan “Dengan Pujian”/Cumlaude pada Ijazah atau Transkrip;

- b) Lulusan Strata 1 (S-1) atau Strata 2 (S-2) dari Perguruan Tinggi Luar Negeri, telah memperoleh penyetaraan ijazah dan surat keterangan yang menyatakan predikat kelulusannya (setara dengan cumlaude) dari Kementerian yang menyelenggarakan urusan pemerintahan di bidang pendidikan tinggi; dan
- c) Menguasai Bahasa Inggris yang dibuktikan dengan hasil TOEFL/TOEFL Preparation/TOEFL Prediction yang masih berlaku dengan nilai minimal 500 (setara dengan Computer Based TOEFL minimal 173/Internet Based TOEFL minimal 61/TOEIC minimal 575/IELTS minimal 6,0).

## **2) Pelamar Kebutuhan Khusus Penyandang Disabilitas**

- a) Untuk lulusan Perguruan Tinggi Dalam Negeri, memiliki Ijazah dari Perguruan Tinggi Dalam Negeri dan/atau Program Studi yang terakreditasi dalam Badan Akreditasi Nasional Perguruan Tinggi (BAN-PT) dan/atau Lembaga Akreditasi Mandiri pada saat kelulusan yang dibuktikan dengan tanggal kelulusan yang tertulis pada Ijazah;
- b) Untuk lulusan Perguruan Tinggi Luar Negeri, telah memperoleh Surat Keputusan Penyetaraan Ijazah oleh Kementerian yang menyelenggarakan urusan pemerintahan di Bidang Pendidikan Tinggi;
- c) Indeks Prestasi Kumulatif (IPK) dengan ketentuan sebagai berikut:
  - Bagi lulusan D-III, Indeks Prestasi Kumulatif (IPK) minimal 2,5 (dua koma lima) skala 4,0 (empat koma nol).
  - Bagi lulusan D-IV dan S-1, Indeks Prestasi Kumulatif (IPK) minimal 2,75 (dua koma tujuh puluh lima) skala 4,0 (empat koma nol).
- d) Pelamar memiliki Surat Keterangan dari Dokter Rumah Sakit Pemerintah/Puskesmas yang menerangkan jenis dan derajat kedisabilitasiannya; dan
- e) Pelamar melampirkan tautan/*link* video singkat yang menunjukkan Kegiatan sehari-hari pelamar dalam menjalankan aktivitas sesuai jabatan yang akan dilamar (pelamar mengunggah video singkat tersebut di *youtube/google drive/dropbox/media* penyimpanan lainnya). Pastikan tautan/*link* video tersebut dapat diakses oleh panitia.

## **3) Pelamar Kebutuhan Khusus Putra/Putri Kalimantan**

- a) Untuk lulusan Perguruan Tinggi Dalam Negeri, memiliki Ijazah dari Perguruan Tinggi Dalam Negeri dan/atau Program Studi yang terakreditasi dalam Badan Akreditasi Nasional Perguruan Tinggi (BAN-PT) dan/atau Lembaga Akreditasi Mandiri pada saat kelulusan yang dibuktikan dengan tanggal kelulusan yang tertulis pada Ijazah;
- b) Untuk lulusan Perguruan Tinggi Luar Negeri, telah memperoleh Surat Keputusan Penyetaraan Ijazah oleh Kementerian yang menyelenggarakan urusan pemerintahan di Bidang Pendidikan Tinggi;

- c) Indeks Prestasi Kumulatif (IPK) dengan ketentuan sebagai berikut:
  - Bagi lulusan D-III, Indeks Prestasi Kumulatif (IPK) minimal 2,75 (dua koma tujuh puluh lima) skala 4,0 (empat koma nol).
  - Bagi lulusan D-IV dan S-1, Indeks Prestasi Kumulatif (IPK) minimal 3,0 (tiga koma nol) skala 4,0 (empat koma nol).
  - Bagi lulusan S-2, Indeks Prestasi Kumulatif (IPK) minimal 3,25 (tiga koma dua puluh lima) skala 4,0 (empat koma nol).
- d) Nilai rata-rata Ijazah minimal 7,0 (tujuh koma nol) skala 10,0 (sepuluh koma nol) atau nilai rata-rata Ijazah minimal 70,0 (tujuh puluh koma nol) skala 100,0 (seratus koma nol), bagi lulusan Sekolah Menengah Atas/ sederajat;
- e) Pelamar harus merupakan penduduk Kalimantan yang dibuktikan dengan Kartu Tanda Penduduk di Kabupaten/ Kota Kalimantan pada saat pembuatan akun di Sistem Seleksi Calon Aparatur Sipil Negara (SSCASN) pada laman <https://sscasn.bkn.go.id>; dan
- f) Bagi pelamar yang memiliki kualifikasi Pendidikan Diploma IV (D-IV), Strata 1 (S-1), atau Strata 2 (S-2) menguasai Bahasa Inggris yang dibuktikan dengan hasil TOEFL/TOEFL Preparation/TOEFL Prediction yang masih berlaku dengan nilai minimal 500 (setara dengan Computer Based TOEFL minimal 173/Internet Based TOEFL minimal 61/TOEIC minimal 575/ IELTS minimal 6,0);

#### IV. JADWAL PELAKSANAAN

No.	Kegiatan	Jadwal
1.	Pengumuman Seleksi	19 Agustus s.d 2 September 2024
2.	Pendaftaran Seleksi	20 Agustus s.d. 6 September 2024
3.	Seleksi Administrasi	20 Agustus s.d. 13 September 2024
4.	Pengumuman Hasil Seleksi Administrasi	14 s.d. 17 September 2024
5.	Konfirmasi Penggunaan Nilai Seleksi Kompetensi Dasar (SKD) CPNS Tahun Anggaran 2023 oleh Peserta Seleksi	18 s.d 28 September 2024
6.	Masa Sanggah	18 s.d. 20 September 2024
7.	Jawab Sanggah	18 s.d. 22 September 2024
8.	Pengumuman Pasca Masa Sanggah	21 s.d. 27 September 2024
9.	Penarikan data final SKD CPNS	29 September s.d. 1 Oktober 2024
10.	Penjadwalan SKD CPNS	2 s.d. 8 Oktober 2024
11.	Pengumuman Daftar Peserta, Waktu, dan Tempat SKD CPNS	9 s.d. 15 Oktober 2024
12.	Pelaksanaan SKD CPNS	16 Oktober s.d. 14 November 2024
13.	Pengolahan Nilai SKD CPNS	23 Oktober s.d. 16 November 2024
14.	Pengumuman Hasil SKD CPNS	17 s.d. 19 November 2024
15.	Pelaksanaan SKB Tambahan (Wawancara)	20 November s.d 17 Desember 2024
16.	Pemetaan Titik Lokasi Seleksi Kompetensi Bidang (SKB) CPNS dengan CAT	20 s.d. 22 November 2024
17.	Pemilihan Titik Lokasi SKB CPNS dengan CAT oleh Peserta Seleksi	23 s.d. 25 November 2024
18.	Penarikan data final SKB CPNS	26 s.d. 28 November 2024
19.	Penjadwalan SKB CPNS dengan CAT	29 November s.d. 3 Desember 2024
20.	Pengumuman Daftar Peserta, Waktu, dan Tempat SKB CPNS dengan CAT	4 s.d. 8 Desember 2024



No.	Kegiatan	Jadwal
21.	Pelaksanaan SKB CPNS	9 s.d. 20 Desember 2024
22.	Integrasi Nilai SKD dan SKB CPNS	17 Desember 2024 s.d. 4 Januari 2025
23.	Pengumuman Hasil CPNS	5 s.d 12 Januari 2025
24.	Masa Sanggah	13 s.d. 15 Januari 2025
25.	Jawab Sanggah	13 s.d. 19 Januari 2025
26.	Pengolahan Seleksi Hasil Sanggah	15 s.d. 20 Januari 2025
27.	Pengumuman Pasca Sanggah	16 s.d. 22 Januari 2025
28.	Pengisian DRH NIP CPNS	23 Januari s.d. 21 Februari 2025
29.	Usul Penetapan NIP CPNS	22 Februari s.d. 23 Maret 2025

## V. TATA CARA PENDAFTARAN

1. Pelamar wajib memiliki alamat *e-mail* yang aktif;
2. Pelamar wajib melakukan pendaftaran/registrasi secara online melalui Sistem Seleksi Calon Aparatur Sipil Negara (SSCASN) pada laman <https://sscasn.bkn.go.id>;
3. Pelamar melakukan *login* ke Sistem Seleksi Calon Aparatur Sipil Negara (SSCASN) pada laman <https://sscasn.bkn.go.id> dengan menggunakan Nomor Induk Kependudukan (NIK) dan *Password* yang telah didaftarkan;
4. Pelamar melengkapi Data sesuai dengan pedoman pengisian pada Sistem Seleksi Calon Aparatur Sipil Negara (SSCASN) pada laman <https://sscasn.bkn.go.id>;
5. Pelamar Wajib Mengunggah (*upload*) hasil pemindaian/*scan* berwarna dari dokumen asli, terlihat jelas dan sesuai dengan ekstensi (format file) maupun ukuran dokumen yang telah ditentukan oleh Sistem Seleksi Calon Aparatur Sipil Negara (SSCASN).

Dokumen tersebut sebagai berikut:

- a. **Asli Surat Lamaran**, ditujukan kepada **Kepala Otorita Ibu Kota Nusantara**, diberi tanggal sesuai tanggal pendaftaran sebagaimana format pada **Lampiran II**, diketik dan ditandatangani terlebih dahulu, lalu dibubuhi dengan **e-meterai (meterai elektronik) Rp10.000**;
- b. **Asli Kartu Tanda Penduduk Elektronik (e-KTP) atau Surat Keterangan telah melakukan perekaman kependudukan** yang dikeluarkan oleh Dinas Kependudukan dan Pencatatan Sipil (Disdukcapil) yang masih berlaku;
- c. **Pas foto terbaru**, wajib menggunakan pakaian formal (kemeja putih berkerah) dengan **latar belakang warna merah**;
- d. **Asli Surat Pernyataan**, sebagaimana format pada **Lampiran III**, yang sudah ditandatangani terlebih dahulu lalu dibubuhi dengan **e-meterai (meterai elektronik) Rp10.000**;
- e. **Asli Surat Pernyataan Tidak Mengajukan Pindah Tugas**, sebagaimana format pada **Lampiran IV**, yang sudah ditandatangani terlebih dahulu lalu dibubuhi dengan e-meterai (meterai elektronik) Rp10.000;
- f. **Asli Ijazah Sekolah Menengah Atas/Sederajat**, bagi pelamar lulusan Sekolah Menengah Atas/Sederajat;
- g. **Daftar Nilai Ijazah**, bagi pelamar lulusan Sekolah Menengah Atas/Sederajat;
- h. **Asli Ijazah**, bagi pelamar lulusan Perguruan Tinggi Dalam Negeri;
- i. **Asli Transkrip Nilai** bagi lulusan Perguruan Tinggi Dalam Negeri. Khusus bagi pelamar kebutuhan khusus Putra/Putri lulusan terbaik berpredikat "Dengan Pujian"/*Cumlaude*, apabila keterangan predikat "Dengan Pujian"/*Cumlaude* tidak tertera pada Ijazah/Transkrip Nilai,

Wajib juga melampirkan Asli Surat Keterangan dari Perguruan Tinggi yang menyatakan bahwa pelamar lulus dengan predikat "Dengan Pujian"/*Cumlaude*;

- j. **Asli Ijazah dan Surat Keputusan Penyetaraan Ijazah Perguruan Tinggi Luar Negeri (dijadikan satu file)**, bagi pelamar lulusan Perguruan Tinggi Luar Negeri;
  - k. **Asli Transkrip Nilai dan Surat Keputusan Hasil Konversi Nilai IPK (dijadikan satu file)**, bagi lulusan Perguruan Tinggi Luar Negeri;
  - l. **Sertifikat Akreditasi Perguruan Tinggi dan/atau Program Studi** pada saat kelulusan pelamar yang dibuktikan dengan tanggal kelulusan yang tertulis pada Ijazah. Dapat digantikan dengan Tangkapan Layar (*Screenshot*) pada PDDIKTI/BAN-PT;
  - m. **Asli Sertifikat TOEFL/TOEFL Preparation/TOEFL Prediction**, khusus bagi lulusan D-IV, S-1 dan S-2; dan
  - n. **Asli Surat Keterangan Jenis dan Derajat Kedisabilitas dari Dokter Pemerintah/Puskesmas**, serta **Tautan (*Link*) video** singkat kegiatan sehari-hari, bagi pelamar Penyandang Disabilitas;
6. Pelamar memastikan seluruh data yang dimasukkan dan dokumen yang diunggah sudah lengkap, benar, dan terbaca; dan
  7. Pelamar mengakhiri proses pendaftaran dan mencetak Kartu Pendaftaran untuk digunakan sebagai bukti telah menyelesaikan proses pendaftaran.

## VI. PROSES SELEKSI

### 1. Seleksi Administrasi

- a. Kelulusan Seleksi Administrasi didasarkan pada kesesuaian antara persyaratan administrasi dengan dokumen pelamaran yang diunggah dalam Sistem Seleksi Calon Aparatur Sipil Negara (SSCASN) pada laman <https://sscasn.bkn.go.id>;
- b. Kelulusan Seleksi Administrasi akan diumumkan pada akun SSCASN masing-masing dan diinformasikan melalui laman <https://www.ikn.go.id/en/karier>;
- c. Bagi pelamar yang keberatan terhadap pengumuman Hasil Seleksi Administrasi dapat mengajukan Sanggahan pada jadwal yang ditentukan melalui SSCASN;
- d. Panitia Seleksi dapat menerima atau menolak alasan sanggahan yang diajukan oleh pelamar sesuai ketentuan; dan
- e. Peserta yang dinyatakan Lulus/Memenuhi Syarat (MS) pada tahapan Seleksi Administrasi, wajib mencetak Kartu Peserta Ujian pada laman <https://sscasn.bkn.go.id> dan berhak mengikuti Seleksi Kompetensi Dasar (SKD).

### 2. Seleksi Kompetensi Dasar (SKD)

- a. SKD diikuti oleh pelamar yang dinyatakan Lulus/Memenuhi Syarat (MS) pada tahapan Seleksi Administrasi;
- b. SKD dilaksanakan menggunakan *Computer Assisted Test* (CAT) BKN;
- c. SKD dilaksanakan di masing-masing tempat pelaksanaan tes yang ditentukan berdasarkan lokasi ujian yang dipilih pelamar pada saat pendaftaran;



- d. Pelamar dapat melihat informasi tanggal, sesi (waktu), dan tempat pelaksanaan tes melalui Sistem Seleksi Calon Aparatur Sipil Negara (SSCASN) pada laman <https://sscasn.bkn.go.id> dan <https://www.ikn.go.id/karier>;
- e. Pelamar hanya dapat melaksanakan SKD pada tanggal, sesi (waktu), dan tempat pelaksanaan tes yang telah ditentukan;
- f. Pada saat pelaksanaan SKD, setiap peserta **wajib menunjukkan Kartu Peserta Ujian dan KTP Asli** yang masih berlaku/ Surat Keterangan Pengganti KTP yang masih berlaku/ Kartu Keluarga asli/ Salinan Kartu Keluarga yang dilegalisir basah oleh Pejabat Berwenang /Paspor (bagi peserta seleksi di Luar Negeri)/Kartu Masyarakat Indonesia di Luar Negeri (bagi peserta seleksi di Luar Negeri);
- g. Materi SKD meliputi Tes Wawasan Kebangsaan (TWK), Tes Intelegensia Umum (TIU), dan Tes Karakteristik Pribadi (TKP);
- h. Kelulusan Seleksi Kompetensi Dasar (SKD) didasarkan pada Nilai Ambang Batas sebagaimana diatur dalam Keputusan Menteri Pendayagunaan Aparatur Negara Dan Reformasi Birokrasi Nomor 321 Tahun 2024 tentang Nilai Ambang Batas Seleksi Pengadaan Pegawai Negeri Sipil Tahun Anggaran 2024; dan
- i. Hasil SKD akan diumumkan pada laman <https://www.ikn.go.id/karier> .

### 3. Seleksi Kompetensi Bidang (SKB)

- a. Pelamar yang berhak mengikuti SKB adalah pelamar yang telah memenuhi Nilai Ambang Batas SKD CPNS, dengan ketentuan sebagai berikut:
  - 1) Paling banyak 3 (tiga) kali jumlah kebutuhan pada masing-masing jabatan berdasarkan peringkat tertinggi dari yang memenuhi Nilai Ambang Batas (NAB) tersebut;
  - 2) Dalam hal terdapat pelamar yang memperoleh nilai SKD sama dan berada pada batas 3 (tiga) kali jumlah kebutuhan jabatan, penentuan kelulusan SKD secara berurutan mulai dari nilai Tes Karakteristik Pribadi (TKP), Tes Intelegensia Umum (TIU), sampai dengan Tes Wawasan Kebangsaan (TWK); dan
  - 3) Dalam hal nilai sebagaimana dimaksud pada angka 2) masih sama dan berada pada batas 3 (tiga) kali jumlah kebutuhan jabatan, terhadap peserta dimaksud diikutsertakan SKB.
- b. SKB terdiri atas:
  - 1) SKB dengan menggunakan *Computer Assisted Test* (CAT) BKN; dan
  - 2) SKB Tambahan berupa Wawancara yang dilaksanakan secara daring dengan aplikasi *video conference*.
- c. Pelamar dinyatakan gugur apabila tidak mengikuti tahapan SKB *Computer Assisted Test* (CAT) BKN maupun SKB Tambahan (Wawancara); dan
- d. Pelaksanaan seleksi SKB *Computer Assisted Test* (CAT) BKN dan SKB Tambahan (Wawancara) akan diumumkan pada laman <https://www.ikn.go.id/karier>.

## VII. PENENTUAN KELULUSAN

1. Pengumuman hasil kelulusan akan diumumkan pada akun SSCASN masing-masing dan pada laman <https://sscasn.bkn.go.id> dan <https://www.ikn.go.id/karier>;
2. Kelulusan Akhir ditentukan berdasarkan hasil integrasi Seleksi Kompetensi Dasar (SKD) dan Seleksi Kompetensi Bidang (SKB) dengan bobot 40% : 60%;
3. Nilai Seleksi Kompetensi Bidang (SKB) terdiri dari :
  - a. 90% Nilai SKB CAT BKN ( 54% dari Nilai Hasil Integrasi); dan
  - b. 10% Nilai SKB Tambahan Wawancara ( 6% dari Nilai Hasil Integrasi)
4. Kelulusan Akhir seleksi CPNS Otorita Ibu Kota Nusantara TA 2024 ditentukan berdasarkan hasil pengolahan nilai oleh Panitia Seleksi Nasional (Panselnas); dan
5. Dalam hal pelamar memperoleh nilai akhir kelulusan yang sama, penentuan kelulusan akhir secara berurutan didasarkan pada:
  - a. Nilai kumulatif SKD yang lebih tinggi;
  - b. Jika nilai sebagaimana dimaksud dalam huruf a masih sama, penentuan kelulusan akhir didasarkan secara berurutan mulai dari nilai Tes Karakteristik Pribadi (TKP), Tes Intelegensia Umum (TIU), sampai dengan Tes Wawasan Kebangsaan (TWK);
  - c. Jika nilai sebagaimana dimaksud dalam huruf b masih sama, penentuan kelulusan akhir didasarkan pada nilai Indeks Prestasi Kumulatif (IPK) yang tertinggi; dan
  - d. Jika nilai sebagaimana dimaksud dalam huruf c masih sama, penentuan kelulusan didasarkan pada usia pelamar yang tertinggi.

## VIII. KETENTUAN LAIN

1. Setiap pelamar wajib mematuhi dan mengikuti seluruh ketentuan yang ditetapkan;
2. Pelamar yang sudah dinyatakan lulus wajib membuat Surat Pernyataan bersedia mengabdikan pada Otorita Ibu Kota Nusantara dan tidak mengajukan pindah dengan alasan pribadi sekurang-kurangnya 10 (sepuluh) tahun sejak TMT PNS. Apabila tetap mengajukan pindah, maka yang bersangkutan dianggap mengundurkan diri;
3. Apabila pelamar tidak hadir dan/atau tidak mengikuti salah satu atau seluruh tahapan seleksi CPNS pada waktu dan lokasi yang telah ditentukan, maka peserta tersebut dianggap gugur dan dinyatakan tidak lulus dalam proses seleksi pengadaan CPNS Otorita Ibu Kota Nusantara TA 2024;
4. Bagi pelamar CPNS yang terbukti membantu dan/atau melakukan kecurangan pada seluruh tahapan seleksi pengadaan CPNS, maka pelamar dinyatakan gugur;
5. Bagi penyandang disabilitas yang melamar pada kebutuhan umum atau kebutuhan khusus lainnya selain kebutuhan penyandang disabilitas, tata cara dan waktu pelaksanaan seleksi sama dengan pelaksanaan seleksi kebutuhan umum atau kebutuhan khusus lainnya;
6. Apabila terdapat pelamar penyandang disabilitas yang melamar pada kebutuhan umum dan kebutuhan khusus lain selain kebutuhan penyandang disabilitas, namun tidak melampirkan dokumen yang dipersyaratkan pada Tata Cara Pendaftaran, dan dikemudian hari terbukti bahwa calon pelamar

tersebut adalah benar sebagai penyandang disabilitas maka Panitia Seleksi CPNS dapat menggugurkan keikutsertaan/kelulusan yang bersangkutan;

7. Dalam hal peserta seleksi sudah dinyatakan lulus, dapat dibatalkan kelulusannya, apabila di kemudian hari yang bersangkutan :
  - a. Mengundurkan diri;
  - b. Dianggap mengundurkan diri karena tidak menyampaikan kelengkapan dokumen dalam batas waktu yang ditentukan;
  - c. Terbukti kualifikasi pendidikannya tidak sesuai dengan yang telah ditetapkan oleh Menteri;
  - d. Meninggal dunia; dan
  - e. Tidak memenuhi ketentuan sesuai Peraturan Perundang-Undangan yang berlaku.
8. Seluruh proses seleksi CPNS tidak dipungut biaya. Diimbau agar tidak mempercayai apabila ada orang/pihak/oknum tertentu yang menjanjikan dapat membantu kelulusan dalam setiap tahapan seleksi dengan keharusan menyediakan sejumlah uang atau imbalan dalam bentuk apapun; dan
9. Setiap informasi yang terkait dengan seleksi CPNS di lingkungan Otorita Ibu Kota Nusantara TA 2024 akan diumumkan secara resmi melalui Sistem Seleksi Calon Aparatur Sipil Negara (SSCASN) pada laman <https://sscasn.bkn.go.id> dan <https://www.ikn.go.id/karier>. Pelamar **wajib** memantau perkembangan informasi yang diumumkan pada laman tersebut.

Ditetapkan di Balikpapan  
pada tanggal 16 Agustus 2024

Sekretaris Otorita Ibu Kota Nusantara



Ditandatangani secara elektronik  
Achmad Jaka Santos Adiwijaya



**RINCIAN PENETAPAN KEBUTUHAN CALON PEGAWAI NEGERI SIPIL  
DI LINGKUNGAN OTORITA IBU KOTA NUSANTARA  
TAHUN ANGGARAN 2024**

NO	JABATAN	KUALIFIKASI PENDIDIKAN	ALOKASI CPNS	FORMASI KHUSUS			Formasi Umum	Unit Penempatan
				Cumlaude	Putra Putri Kalimantan	Disabilitas		
1	Administrator Database Kependudukan Ahli Pertama	D-IV KEAMANAN SISTEM INFORMASI / D-IV TEKNOLOGI REKAYASA KOMPUTER / D-IV TEKNOLOGI REKAYASA KOMPUTER GRAFIS / D-IV STUDI DEMOGRAFI DAN CATATAN SIPIL / S-1 TEKNOLOGI INFORMASI / S-1 PENDIDIKAN INFORMATIKA / S-1 REKAYASA SISTEM KOMPUTER / S-1 PENDIDIKAN KOMPUTER / S-1 SISTEM DAN TEKNOLOGI INFORMASI / S-1 TEKNIK KOMPUTER / S-1 ILMU KOMPUTER	2	-	-	-	2	OTORITA IBU KOTA NUSANTARA   DEPUTI BIDANG SOSIAL, BUDAYA, DAN PEMBERDAYAAN MASYARAKAT   DIREKTORAT PELAYANAN DASAR
2	Adyatama Kepariwisata dan Ekonomi Kreatif Ahli Pertama	S-1 PARIWISATA / S-1 SENI PERTUNJUKAN / S-1 SENI RUPA / S-1 PENDIDIKAN SENI RUPA / S-1 PENDIDIKAN SENI PERTUNJUKAN / S-1 PEMBANGUNAN SOSIAL / S-1 MANAJEMEN KOMUNIKASI / S-1 MANAJEMEN BISNIS INTERNASIONAL / S-1 MANAJEMEN BENCANA / S-1 MANAJEMEN / S-1	2	-	1	-	1	OTORITA IBU KOTA NUSANTARA   DEPUTI BIDANG SOSIAL, BUDAYA, DAN PEMBERDAYAAN MASYARAKAT   DIREKTORAT KEBUDAYAAN, PARIWISATA, DAN EKONOMI KREATIF

NO	JABATAN	KUALIFIKASI PENDIDIKAN	ALOKASI CPNS	FORMASI KHUSUS			Formasi Umum	Unit Penempatan
				Cumlaude	Putra Putri Kalimantan	Disabilitas		
		KONSERVASI SENI / S-1 KOMUNIKASI PEMBANGUNAN / S-1 KEWIRAUSAHAAN / S-1 ILMU KOMUNIKASI / S-1 EKONOMI SYARIAH / S-1 EKONOMI / S-1 DESAIN PRODUK INDUSTRI / S-1 DESAIN PRODUK / S-1 DESAIN MODE / S-1 DESAIN KOMUNIKASI VISUAL / S-1 DESAIN INTERIOR / D-IV ANIMASI / D-IV BAHASA INGGRIS UNTUK INDUSTRI PARIWISATA / D-IV BAHASA INGGRIS UNTUK KOMUNIKASI BISNIS DAN PROFESIONAL / D-IV BAHASA JEPANG UNTUK KOMUNIKASI BISNIS DAN PROFESIONAL / D-IV BAHASA KOREA UNTUK KOMUNIKASI BISNIS DAN PROFESIONAL / D-IV BAHASA MANDARIN UNTUK KOMUNIKASI BISNIS DAN PROFESIONAL / D-IV BAHASA PERANCIS UNTUK KOMUNIKASI BISNIS DAN PROFESIONAL / D-IV BISNIS DAN MANAJEMEN RITEL / D-IV BISNIS DIGITAL PARIWISATA / D-IV DESAIN MEDIA / D-IV DESAIN MODE / D-IV DESAIN MODE BATIK / D-IV DESAIN						

NO	JABATAN	KUALIFIKASI PENDIDIKAN	ALOKASI CPNS	FORMASI KHUSUS			Formasi Umum	Unit Penempatan
				Cumlaude	Putra Putri Kalimantan	Disabilitas		
		MODE KRIYA BATIK / D-IV DESAIN MODE TENUN / D-IV DESAIN PRODUK KAYU DAN SERAT / D-IV DESAIN PRODUK KULIT, KARET, DAN PLASTIK / D-IV DESTINASI PARIWISATA / D-IV KOMUNIKASI MASSA / D-IV MANAJEMEN ASET SEKTOR PUBLIK / D-IV MANAJEMEN PEMASARAN INTERNASIONAL / D-IV PARIWISATA BAHARI / D-IV PEMBANGUNAN EKONOMI KEWILAYAHAN / D-IV RELASI INDUSTRI / D-IV SENI PERTUNJUKAN						
3	Analisis Akuakultur Ahli Pertama	D-IV AGRIBISNIS PERIKANAN / D-IV AGROBISNIS PERIKANAN / D-IV AKUAKULTUR / D-IV ANALISIS KIMIA / D-IV BIOLOGI / D-IV BIOTEKNOLOGI / D-IV BUDIDAYA PERAIRAN / D-IV BUDIDAYA PERIKANAN / D-IV ILMU PERIKANAN / D-IV KIMIA / D-IV LINGKUNGAN / D-IV MANAJEMEN SUMBER DAYA PERAIRAN / D-IV PERIKANAN BUDIDAYA / D-IV SAINS PERIKANAN / D-IV SOSIAL EKONOMI PERIKANAN / D-IV STATISTIKA / D-IV SUMBER DAYA AKUATIK / D-IV SUMBER DAYA PERAIRAN / D-IV	2	-	-	-	2	OTORITA IBU KOTA NUSANTARA   DEPUTI BIDANG LINGKUNGAN HIDUP DAN SUMBER DAYA ALAM   DIREKTORAT KETAHANAN PANGAN



NO	JABATAN	KUALIFIKASI PENDIDIKAN	ALOKASI CPNS	FORMASI KHUSUS			Formasi Umum	Unit Penempatan
				Cumlaude	Putra Putri Kalimantan	Disabilitas		
		TEKNOLOGI AKUAKULTUR / D-IV TEKNOLOGI DAN MANAJEMEN PERIKANAN BUDIDAYA / S-1 AGRIBISNIS PERIKANAN / S-1 AGROBISNIS PERIKANAN / S-1 ANALIS KIMIA / S-1 BIOLOGI / S-1 BIOTEKNOLOGI / S-1 BUDIDAYA PERAIRAN / S-1 BUDIDAYA PERIKANAN / S-1 ILMU PERIKANAN / S-1 KIMIA / S-1 LINGKUNGAN / S-1 MANAJEMEN SUMBER DAYA PERAIRAN / S-1 PERIKANAN BUDIDAYA / S-1 SAINS PERIKANAN / S-1 SOSIAL EKONOMI PERIKANAN / S-1 STATISTIKA / S-1 SUMBER DAYA AKUATIK / S-1 SUMBER DAYA PERAIRAN / S-1 TEKNOLOGI AKUAKULTUR / S-1 TEKNOLOGI DAN MANAJEMEN PERIKANAN BUDIDAYA / S-1 AKUAKULTUR						
4	Analisis Data Ilmiah Ahli Pertama	S-1 REKAYASA INSTRUMENTASI DAN AUTOMASI / S-1 REKAYASA PERANGKAT LUNAK / S-1 REKAYASA SISTEM KOMPUTER / S-1 REKAYASA TELEKOMUNIKASI / S-1 SAINS AKTUARIA / S-1 SAINS DATA /	4	1	-	-	3	OTORITA IBU KOTA NUSANTARA   DEPUTI BIDANG TRANSFORMASI HIJAU DAN DIGITAL   DIREKTORAT DATA DAN KECERDASAN BUATAN

NO	JABATAN	KUALIFIKASI PENDIDIKAN	ALOKASI CPNS	FORMASI KHUSUS			Formasi Umum	Unit Penempatan
				Cumlaude	Putra Putri Kalimantan	Disabilitas		
		S-1 SAINS DATA SPASIAL / S-1 SAINS INFORMASI / S-1 SISTEM DAN TEKNOLOGI INFORMASI / S-1 SISTEM INFORMASI / S-1 STATISTIKA / S-1 STATISTIKA TERAPAN / S-1 TEKNIK ATAU REKAYASA KOMPUTER / S-1 TEKNIK INSTRUMENTASI DAN AUTOMASI / S-1 TEKNIK KOMPUTER / S-1 TEKNIK PERANGKAT LUNAK / S-1 TEKNIK TELEKOMUNIKASI / S-1 TEKNOLOGI INFORMASI / S-1 ILMU AKTUARIA / S-1 ILMU INFORMASI / S-1 ILMU INFORMATIKA / S-1 ILMU KOMPUTER / S-1 MATEMATIKA						
5	Analisis Hukum Ahli Pertama	S-1 HUKUM	5	2	-	-	3	OTORITA IBU KOTA NUSANTARA   UNIT KERJA HUKUM DAN KEPATUHAN   DIREKTORAT HUKUM
6	Analisis Kebencanaan Ahli Pertama	S-1 ARSITEKTUR / S-1 EKONOMI / S-1 EKONOMI PEMBANGUNAN / S-1 GEOGRAFI / S-1 HUKUM / S-1 KESEHATAN MASYARAKAT / S-1 KESEJAHTERAAN SOSIAL / S-1 KLIMATOLOGI / S-1 MANAJEMEN / S-1 MANAJEMEN BENCANA / S-1 PERENCANAAN WILAYAH DAN	2	-	-	-	2	OTORITA IBU KOTA NUSANTARA   DEPUTI BIDANG LINGKUNGAN HIDUP DAN SUMBER DAYA ALAM   DIREKTORAT LINGKUNGAN HIDUP DAN PENANGGULANGAN BENCANA

NO	JABATAN	KUALIFIKASI PENDIDIKAN	ALOKASI CPNS	FORMASI KHUSUS			Formasi Umum	Unit Penempatan
				Cumlaude	Putra Putri Kalimantan	Disabilitas		
		KOTA / S-1 PSIKOLOGI / S-1 SOSIOLOGI / S-1 STATISTIKA / S-1 TEKNIK GEODESI / S-1 TEKNIK GEOLOGI / S-1 TEKNIK LINGKUNGAN / S-1 TEKNIK SIPIL / D-IV MANAJEMEN PENANGGULANGAN BENCANA DAN KEGAWATDARURATAN						
7	Analisis Kebijakan Ahli Pertama	S-1 HUKUM / S-1 HUKUM ADAT / S-1 HUKUM AGAMA / S-1 HUKUM AGAMA HINDU / S-1 HUKUM BISNIS / S-1 HUKUM EKONOMI SYARIAH / S-1 HUKUM ISLAM / S-1 HUKUM PIDANA ISLAM (JINAYAH) / S-1 HUKUM SYARIAH / S-1 HUKUM TATA NEGARA ISLAM (SIYASAH) / S-1 HUKUM TATA NEGARA (SIYASAH)	2	-	1	-	1	OTORITA IBU KOTA NUSANTARA   UNIT KERJA HUKUM DAN KEPATUHAN   DIREKTORAT KEPATUHAN
8	Analisis Kebijakan Ahli Pertama	D-IV AKUNTANSI PERPAJAKAN / D-IV KEUANGAN PUBLIK / S-1 EKONOMI DAN KEUANGAN ISLAM / S-1 EKONOMI KOPERASI / S-1 EKONOMI PEMBANGUNAN / S-1 EKONOMI SUMBER DAYA / S-1 EKONOMI SYARIAH / S-1 EKONOMI, KEUANGAN, DAN PERBANKAN / S-1 MANAJEMEN BISNIS INTERNASIONAL / S-1 PERDAGANGAN	4	-	-	1	3	OTORITA IBU KOTA NUSANTARA   DEPUTI BIDANG PENDANAAN DAN INVESTASI   DIREKTORAT PENDANAAN

NO	JABATAN	KUALIFIKASI PENDIDIKAN	ALOKASI CPNS	FORMASI KHUSUS			Formasi Umum	Unit Penempatan
				Cumlaude	Putra Putri Kalimantan	Disabilitas		
		INTERNASIONAL / S-1 AKUNTANSI / S-1 BISNIS / S-1 EKONOMI						
9	Analisis Kebijakan Ahli Pertama	D-IV BISNIS DIGITAL PARIWISATA / D-IV DESTINASI PARIWISATA / D-IV KOMUNIKASI MASSA / D-IV LAYANAN PUBLIK / D-IV MANAJEMEN PEMASARAN INTERNASIONAL / D-IV PARIWISATA BAHARI / D-IV PEMBANGUNAN EKONOMI KEWILAYAHAN / D-IV RELASI INDUSTRI / D-IV SENI PERTUNJUKAN / S-1 ANTROPOLOGI / S-1 ARKEOLOGI / S-1 DESAIN PRODUK / S-1 DESAIN PRODUK INDUSTRI / S-1 EKONOMI / S-1 ETNOMUSIKOLOGI / S-1 GEOGRAFI / S-1 HUBUNGAN MASYARAKAT / S-1 HUKUM / S-1 ILMU KOMUNIKASI / S-1 KEWIRAUSAHAAN / S-1 KONSERVASI SENI / S-1 MANAJEMEN / S-1 PARIWISATA / S-1 PEMBANGUNAN SOSIAL / S-1 PENDIDIKAN SENI RUPA / S-1 PSIKOLOGI / S-1 SASTRA INGGRIS / S-1 SEJARAH / S-1	3	-	1	-	2	OTORITA IBU KOTA NUSANTARA   DEPUTI BIDANG SOSIAL, BUDAYA, DAN PEMBERDAYAAN MASYARAKAT   DIREKTORAT KEBUDAYAAN, PARIWISATA, DAN EKONOMI KREATIF

NO	JABATAN	KUALIFIKASI PENDIDIKAN	ALOKASI CPNS	FORMASI KHUSUS			Formasi Umum	Unit Penempatan
				Cumlaude	Putra Putri Kalimantan	Disabilitas		
		SENI PERTUNJUKAN / S-1 SENI RUPA / S-1 SISTEM DAN TEKNOLOGI INFORMASI / S-1 SOSIOLOGI / S-1 TEKNOLOGI INFORMASI						
10	Analisis Kebijakan Ahli Pertama	S-1 ARSITEKTUR / S-1 PERENCANAAN WILAYAH / S-1 PERENCANAAN WILAYAH DAN KOTA / S-1 TEKNIK SIPIL / S-1 GEOGRAFI / D-IV PENGINDERAAN JAUH DAN SISTEM INFORMASI GEOGRAFIS / D-IV TEKNOLOGI REKAYASA PENGINDERAAN JAUH / S-1 TEKNIK LINGKUNGAN / S-1 REKAYASA SUMBER DAYA AIR	2	-	-	-	2	OTORITA IBU KOTA NUSANTARA   DEPUTI BIDANG PERENCANAAN DAN PERTANAHAN   DIREKTORAT PERTANAHAN
11	Analisis Kebijakan Ahli Pertama	S-1 REKAYASA PERANGKAT LUNAK / S-1 REKAYASA SISTEM KOMPUTER / S-1 REKAYASA TELEKOMUNIKASI / S-1 SAINS DATA / S-1 SAINS DATA SPASIAL / S-1 SAINS INFORMASI / S-1 SISTEM DAN TEKNOLOGI INFORMASI / S-1 SISTEM INFORMASI / S-1 TEKNIK KOMPUTER / S-1 TEKNIK TELEKOMUNIKASI / D-IV KEAMANAN SISTEM INFORMASI / D-IV REKAYASA KEAMANAN SIBER / D-IV TEKNOLOGI REKAYASA	6	-	-	-	6	OTORITA IBU KOTA NUSANTARA   DEPUTI BIDANG TRANSFORMASI HIJAU DAN DIGITAL   DIREKTORAT TRANSFORMASI HIJAU

NO	JABATAN	KUALIFIKASI PENDIDIKAN	ALOKASI CPNS	FORMASI KHUSUS			Formasi Umum	Unit Penempatan
				Cumlaude	Putra Putri Kalimantan	Disabilitas		
		JARINGAN / D-IV TEKNOLOGI REKAYASA KOMPUTER / D-IV TEKNOLOGI REKAYASA PERANGKAT LUNAK / S-1 REKAYASA KOMPUTER						
12	Analisis Kebijakan Ahli Pertama	D-IV MANAJEMEN INFORMASI KESEHATAN / D-IV TEKNOLOGI REKAYASA KESELAMATAN / D-IV TEKNOLOGI REKAYASA KESELAMATAN KEBAKARAN / S-1 HUKUM / S-1 ILMU BIOMEDIS / S-1 ILMU LINGKUNGAN / S-1 KESEHATAN LINGKUNGAN / S-1 KESEHATAN MASYARAKAT / S-1 KESELAMATAN DAN KESEHATAN KERJA / S-1 PSIKOLOGI / S-1 REKAYASA KESELAMATAN / S-1 REKAYASA KESELAMATAN KEBAKARAN / S-1 SISTEM DAN TEKNOLOGI INFORMASI / S-1 TEKNIK ELEKTRO / S-1 TEKNIK KESELAMATAN / S-1 TEKNIK KESELAMATAN KEBAKARAN / S-1 TEKNIK SIPIL	5	-	-	-	5	OTORITA IBU KOTA NUSANTARA   DEPUTI BIDANG PENGENDALIAN PEMBANGUNAN   DIREKTORAT KETENTERAMAN DAN KETERTIBAN UMUM
13	Analisis Kebijakan Ahli Pertama	S-1 TEKNIK SIPIL / S-1 TEKNIK LINGKUNGAN / D-IV ARSITEKTUR BANGUNAN GEDUNG / D-IV MANAJEMEN KONSTRUKSI / S-1	6	-	1	-	5	OTORITA IBU KOTA NUSANTARA   DEPUTI BIDANG SARANA DAN PRASARANA   DIREKTORAT



NO	JABATAN	KUALIFIKASI PENDIDIKAN	ALOKASI CPNS	FORMASI KHUSUS			Formasi Umum	Unit Penempatan
				Cumlaude	Putra Putri Kalimantan	Disabilitas		
		ARSITEKTUR / S-1 ARSITEKTUR LANSKAP / S-1 DESAIN INTERIOR / S-1 ILMU LINGKUNGAN / S-1 PERENCANAAN KOTA / S-1 PERENCANAAN WILAYAH / S-1 PERENCANAAN WILAYAH DAN KOTA / S-1 RANCANG KOTA / S-1 REKAYASA ELEKTRO / S-1 REKAYASA SUMBER DAYA AIR / S-1 REKAYASA TATA KELOLA AIR TERPADU / S-1 REKAYASA TENAGA LISTRIK / S-1 TEKNIK TRANSPORTASI LAUT / D-IV TRANSPORTASI UDARA / D-IV TRANSPORTASI LAUT / D-IV TRANSPORTASI DARAT / D-IV TEKNOLOGI REKAYASA TRANSPORTASI / D-IV REKAYASA SISTEM TRANSPORTASI PERKERETAAPIAN / D-IV REKAYASA SISTEM TRANSPORTASI JALAN					PENGELOLAAN GEDUNG, KAWASAN DAN PERKOTAAN	
14	Analisis Kebijakan Ahli Pertama	D-IV MANAJEMEN INFORMASI KESEHATAN / D-IV MANAJEMEN KONSTRUKSI / D-IV TEKNOLOGI REKAYASA KESELAMATAN / D-IV TEKNOLOGI REKAYASA KESELAMATAN KEBAKARAN / D-IV TEKNOLOGI REKAYASA	3	-	-	-	3	OTORITA IBU KOTA NUSANTARA   DEPUTI BIDANG LINGKUNGAN HIDUP DAN SUMBER DAYA ALAM   DIREKTORAT LINGKUNGAN HIDUP DAN PENANGGULANGAN

NO	JABATAN	KUALIFIKASI PENDIDIKAN	ALOKASI CPNS	FORMASI KHUSUS			Formasi Umum	Unit Penempatan
				Cumlaude	Putra Putri Kalimantan	Disabilitas		
		KESELAMATAN KELAUTAN / S-1 ILMU BIOMEDIS / S-1 ILMU LINGKUNGAN / S-1 KESEHATAN LINGKUNGAN / S-1 KESEHATAN MASYARAKAT / S-1 KESELAMATAN DAN KESEHATAN KERJA / S-1 PSIKOLOGI / S-1 REKAYASA KESELAMATAN / S-1 REKAYASA KESELAMATAN KEBAKARAN / S-1 TEKNIK KESELAMATAN / S-1 TEKNIK KESELAMATAN KEBAKARAN / S-1 TEKNIK LINGKUNGAN / S-1 TEKNIK SIPIL						BENCANA
15	Analisis Kebijakan Ahli Pertama	D-IV ARSITEKTUR BANGUNAN GEDUNG / D-IV MANAJEMEN KONSTRUKSI / D-IV TEKNOLOGI REKAYASA KONSTRUKSI BANGUNAN AIR / D-IV TEKNOLOGI REKAYASA KONSTRUKSI BANGUNAN RAWA / D-IV TEKNOLOGI REKAYASA SUMBER DAYA TANAH DAN AIR / S-1 ARSITEKTUR / S-1 ARSITEKTUR LANSKAP / S-1 PERENCANAAN KOTA / S-1 PERENCANAAN WILAYAH / S-1 PERENCANAAN WILAYAH DAN KOTA / S-1 RANCANG KOTA / S-1 REKAYASA SUMBER DAYA	6	-	-	2	4	OTORITA IBU KOTA NUSANTARA   DEPUTI BIDANG SARANA DAN PRASARANA   DIREKTORAT SARANA PRASARANA SOSIAL

NO	JABATAN	KUALIFIKASI PENDIDIKAN	ALOKASI CPNS	FORMASI KHUSUS			Formasi Umum	Unit Penempatan
				Cumlaude	Putra Putri Kalimantan	Disabilitas		
		AIR / S-1 REKAYASA TATA KELOLA AIR TERPADU / S-1 REKAYASA TENAGA LISTRIK / S-1 TEKNIK ELEKTRO / S-1 TEKNIK KELAUTAN / S-1 TEKNIK LINGKUNGAN / S-1 TEKNIK SIPIL / S-1 TEKNIK SISTEM ENERGI / S-1 TEKNIK SUMBER DAYA AIR / D-IV REKAYASA SISTEM TRANSPORTASI JALAN / D-IV REKAYASA SISTEM TRANSPORTASI PERKERETAAPIAN / D-IV TEKNOLOGI REKAYASA TRANSPORTASI / D-IV TRANSPORTASI DARAT / D-IV TRANSPORTASI LAUT / D-IV TRANSPORTASI UDARA / S-1 REKAYASA TRANSPORTASI LAUT / S-1 TEKNIK TRANSPORTASI LAUT / S-1 TRANSPORTASI						
16	Analisis Kebijakan Ahli Pertama	D-IV PEKERJAAN SOSIAL / D-IV PEMBANGUNAN EKONOMI KEWILAYAHAN / D-IV REHABILITASI SOSIAL / S-1 ADMINISTRASI PUBLIK / S-1 ANTROPOLOGI / S-1 ANTROPOLOGI SOSIAL / S-1 HUBUNGAN MASYARAKAT / S-1 ILMU KOMUNIKASI / S-1	5	-	-	1	4	OTORITA IBU KOTA NUSANTARA   DEPUTI BIDANG SOSIAL, BUDAYA, DAN PEMBERDAYAAN MASYARAKAT   DIREKTORAT PEMBERDAYAAN MASYARAKAT

NO	JABATAN	KUALIFIKASI PENDIDIKAN	ALOKASI CPNS	FORMASI KHUSUS			Formasi Umum	Unit Penempatan
				Cumlaude	Putra Putri Kalimantan	Disabilitas		
		KESEHATAN MASYARAKAT / S-1 KESEJAHTERAAN SOSIAL / S-1 KOMUNIKASI PEMBANGUNAN / S-1 PEMBANGUNAN SOSIAL / S-1 PSIKOLOGI / S-1 SOSIOLOGI						
17	Analisis Kebijakan Ahli Pertama	D-IV MANAJEMEN SUMBER DAYA MANUSIA SEKTOR PUBLIK / S-1 SISTEM INFORMASI / D-IV AKUNTANSI PERPAJAKAN / S-1 AKUNTANSI / S-1 HUKUM BISNIS / S-1 EKONOMI / S-1 STATISTIKA / S-1 KEUANGAN ISLAM / S-1 SAINS AKTUARIA / D-IV MANAJEMEN KONTRAK PEMERINTAH / D-IV ADMINISTRASI PEMERINTAHAN DAERAH / D-IV KEUANGAN PUBLIK / S-1 HUKUM / S-1 MANAJEMEN	3	-	-	-	3	OTORITA IBU KOTA NUSANTARA   SEKRETARIAT OTORITA IBU KOTA NUSANTARA   BIRO PERENCANAAN, ORGANISASI, DAN KERJA SAMA
18	Analisis Kebijakan Ahli Pertama	S-1 ARSITEKTUR / S-1 PERENCANAAN WILAYAH DAN KOTA / S-1 TEKNIK SIPIL / S-1 GEOGRAFI / D-IV PENGINDERAAN JAUH DAN SISTEM INFORMASI GEOGRAFIS / D-IV TEKNOLOGI REKAYASA PENGINDERAAN JAUH / S-1 PERENCANAAN KOTA / S-1 TEKNIK LINGKUNGAN / D-IV	3	-	-	-	3	OTORITA IBU KOTA NUSANTARA   DEPUTI BIDANG PERENCANAAN DAN PERTANAHAN   DIREKTORAT PERENCANAAN MAKRO

NO	JABATAN	KUALIFIKASI PENDIDIKAN	ALOKASI CPNS	FORMASI KHUSUS			Formasi Umum	Unit Penempatan
				Cumlaude	Putra Putri Kalimantan	Disabilitas		
		ARSITEKTUR BANGUNAN GEDUNG / D-IV MANAJEMEN KONSTRUKSI / S-1 ARSITEKTUR LANSKAP / S-1 DESAIN INTERIOR / S-1 RANCANG KOTA / S-1 REKAYASA ELEKTRO / S-1 REKAYASA SISTEM ENERGI / S-1 REKAYASA SUMBER DAYA AIR / S-1 REKAYASA TATA KELOLA AIR TERPADU / S-1 TEKNIK ELEKTRO / S-1 REKAYASA TENAGA LISTRIK						
19	Analisis Kebijakan Ahli Pertama	D-IV AKUNTANSI PERPAJAKAN / D-IV KEUANGAN PUBLIK / S-1 AKUNTANSI / S-1 BISNIS / S-1 EKONOMI / S-1 EKONOMI DAN KEUANGAN ISLAM / S-1 EKONOMI KOPERASI / S-1 EKONOMI PEMBANGUNAN / S-1 EKONOMI SUMBER DAYA / S-1 EKONOMI SYARIAH / S-1 EKONOMI, KEUANGAN, DAN PERBANKAN / S-1 HUBUNGAN INTERNASIONAL / S-1 HUKUM BISNIS / S-1 KEUANGAN ISLAM / S-1 MANAJEMEN BISNIS INTERNASIONAL / S-1 PERDAGANGAN INTERNASIONAL	5	-	-	-	5	OTORITA IBU KOTA NUSANTARA   DEPUTI BIDANG PENDANAAN DAN INVESTASI   DIREKTORAT PEMBIAYAAN
20	Analisis Kebijakan Ahli Pertama	S-1 AGRIBISNIS / S-1 AGROEKOTEKNOLOGI / S-1	4	-	-	-	4	OTORITA IBU KOTA NUSANTARA   DEPUTI

NO	JABATAN	KUALIFIKASI PENDIDIKAN	ALOKASI CPNS	FORMASI KHUSUS			Formasi Umum	Unit Penempatan
				Cumlaude	Putra Putri Kalimantan	Disabilitas		
		AGRONOMI / S-1 AGROTEKNOLOGI / S-1 AKUAKULTUR / S-1 BIOLOGI / S-1 BIOLOGI TERAPAN / S-1 ILMU KELAUTAN / S-1 ILMU LINGKUNGAN / S-1 ILMU PERIKANAN / S-1 ILMU PERTANIAN / S-1 ILMU TANAH / S-1 KEHUTANAN / S-1 MANAJEMEN SUMBER DAYA LAHAN / S-1 MANAJEMEN SUMBER DAYA PERAIRAN / S- 1 PROTEKSI TANAMAN / S-1 PSIKOLOGI / S-1 REKAYASA KEHUTANAN / S-1 REKAYASA KELAUTAN / S-1 SAINS PERIKANAN / S-1 SOSIAL EKONOMI PERIKANAN / S-1 SOSIAL EKONOMI PERTANIAN / S-1 TEKNIK LINGKUNGAN / S- 1 TEKNOLOGI HASIL HUTAN						BIDANG LINGKUNGAN HIDUP DAN SUMBER DAYA ALAM   DIREKTORAT KETAHANAN PANGAN
21	Analisis Kebijakan Ahli Pertama	S-1 HUKUM / S-1 HUKUM ADAT / S-1 HUKUM AGAMA / S-1 HUKUM AGAMA HINDU / S-1 HUKUM BISNIS / S-1 HUKUM EKONOMI SYARIAH / S-1 HUKUM ISLAM / S-1 HUKUM PIDANA ISLAM (JINAYAH) / S-1 HUKUM SYARIAH / S-1 HUKUM TATA NEGARA ISLAM (SIYASAH) / S-1 HUKUM TATA NEGARA (SIYASAH)	6	-	-	-	6	OTORITA IBU KOTA NUSANTARA   UNIT KERJA HUKUM DAN KEPATUHAN   DIREKTORAT PENGAWASAN DAN AUDIT INTERNAL



NO	JABATAN	KUALIFIKASI PENDIDIKAN	ALOKASI CPNS	FORMASI KHUSUS			Formasi Umum	Unit Penempatan
				Cumlaude	Putra Putri Kalimantan	Disabilitas		
22	Analisis Kebijakan Ahli Pertama	D-IV AGRIBISNIS PERIKANAN / D-IV TEKNOLOGI REKAYASA GEOMETRIKA DAN SURVEI / D-IV TEKNOLOGI REKAYASA KELAUTAN / D-IV TEKNOLOGI REKAYASA KONSTRUKSI BANGUNAN AIR / D-IV TEKNOLOGI REKAYASA KONSTRUKSI BANGUNAN RAWA / D-IV TEKNOLOGI REKAYASA SUMBER DAYA TANAH DAN AIR / S-1 AGROEKOTEKNOLOGI / S-1 AGRONOMI / S-1 AGROTEKNOLOGI / S-1 AKUAKULTUR / S-1 BIOLOGI / S-1 BIOLOGI TERAPAN / S-1 BIOTEKNOLOGI / S-1 GEOGRAFI / S-1 GEOGRAFI LINGKUNGAN / S-1 ILMU LINGKUNGAN / S-1 ILMU PERIKANAN / S-1 ILMU TANAH / S-1 KONSERVASI HUTAN / S-1 MANAJEMEN HUTAN / S-1 MANAJEMEN SUMBER DAYA LAHAN / S-1 MANAJEMEN SUMBER DAYA PERAIRAN / S-1 PEMULIAAN TANAMAN / S-1 PENGELOLAAN HUTAN / S-1 PROTEKSI TANAMAN / S-1 REKAYASA KEHUTANAN / S-1 REKAYASA KELAUTAN / S-1	6	-	1	-	5	OTORITA IBU KOTA NUSANTARA   DEPUTI BIDANG LINGKUNGAN HIDUP DAN SUMBER DAYA ALAM   DIREKTORAT PENGEMBANGAN PEMANFAATAN KEHUTANAN DAN SUMBER DAYA AIR

NO	JABATAN	KUALIFIKASI PENDIDIKAN	ALOKASI CPNS	FORMASI KHUSUS			Formasi Umum	Unit Penempatan
				Cumlaude	Putra Putri Kalimantan	Disabilitas		
		REKAYASA SUMBER DAYA AIR / S-1 SAINS PERIKANAN / S-1 SUMBER DAYA AKUATIK / S-1 TEKNIK KELAUTAN / S-1 TEKNIK LINGKUNGAN / S-1 TEKNIK PERTANIAN / S-1 TEKNOLOGI HASIL HUTAN						
23	Analisis Kebijakan Ahli Pertama	S-1 SAINS KOMPUTASI / S-1 REKAYASA PERANGKAT LUNAK / S-1 REKAYASA SISTEM KOMPUTER / S-1 REKAYASA TELEKOMUNIKASI / S-1 SAINS AKTUARIA / S-1 SAINS DATA / S-1 SAINS INFORMASI / S-1 SISTEM DAN TEKNOLOGI INFORMASI / S-1 TEKNIK INSTRUMENTASI DAN AUTOMASI / S-1 TEKNIK TELEKOMUNIKASI / S-1 TEKNOLOGI INFORMASI / S-1 ILMU AKTUARIA / S-1 ILMU INFORMASI / S-1 ILMU KOMPUTER / D-IV TEKNOLOGI REKAYASA MULTIMEDIA GRAFIS / D-IV TEKNOLOGI REKAYASA PERANGKAT LUNAK / D-IV SISTEM INFORMASI KOTA CERDAS / D-IV TEKNOLOGI REKAYASA KOMPUTER GRAFIS / S-1 SISTEM INFORMASI / S-1 ILMU INFORMATIKA / S-1 TEKNIK	6	-	1	-	5	OTORITA IBU KOTA NUSANTARA   DEPUTI BIDANG TRANSFORMASI HIJAU DAN DIGITAL   DIREKTORAT PENGEMBANGAN EKOSISTEM DIGITAL

NO	JABATAN	KUALIFIKASI PENDIDIKAN	ALOKASI CPNS	FORMASI KHUSUS			Formasi Umum	Unit Penempatan
				Cumlaude	Putra Putri Kalimantan	Disabilitas		
		KOMPUTER						
24	Analisis Kebijakan Ahli Pertama	D-IV AKUNTANSI PERPAJAKAN / D-IV KEUANGAN PUBLIK / S-1 AKUNTANSI / S-1 BISNIS / S-1 EKONOMI / S-1 KEUANGAN ISLAM / S-1 EKONOMI DAN KEUANGAN ISLAM / S-1 EKONOMI KOPERASI / S-1 EKONOMI PEMBANGUNAN / S-1 EKONOMI SUMBER DAYA / S-1 EKONOMI SYARIAH / S-1 EKONOMI, KEUANGAN, DAN PERBANKAN / S-1 HUKUM BISNIS / S-1 MANAJEMEN BISNIS INTERNASIONAL / S-1 PERDAGANGAN INTERNASIONAL	5	-	-	-	5	OTORITA IBU KOTA NUSANTARA   DEPUTI BIDANG PENDANAAN DAN INVESTASI   DIREKTORAT INVESTASI DAN KEMUDAHAN BERUSAHA
25	Analisis Kebijakan Ahli Pertama	S-1 REKAYASA PERANGKAT LUNAK / S-1 REKAYASA SISTEM KOMPUTER / S-1 REKAYASA TELEKOMUNIKASI / S-1 SAINS DATA / S-1 SAINS DATA SPASIAL / S-1 SAINS INFORMASI / S-1 SISTEM DAN TEKNOLOGI INFORMASI / S-1 SISTEM INFORMASI / S-1 TEKNIK KOMPUTER / S-1 TEKNIK TELEKOMUNIKASI / D-IV KEAMANAN SISTEM INFORMASI / D-IV REKAYASA KEAMANAN SIBER / D-IV TEKNOLOGI REKAYASA	6	-	-	-	6	OTORITA IBU KOTA NUSANTARA   DEPUTI BIDANG TRANSFORMASI HIJAU DAN DIGITAL   DIREKTORAT DATA DAN KECERDASAN BUATAN

NO	JABATAN	KUALIFIKASI PENDIDIKAN	ALOKASI CPNS	FORMASI KHUSUS			Formasi Umum	Unit Penempatan
				Cumlaude	Putra Putri Kalimantan	Disabilitas		
		JARINGAN / D-IV TEKNOLOGI REKAYASA KOMPUTER / D-IV TEKNOLOGI REKAYASA PERANGKAT LUNAK / S-1 REKAYASA KOMPUTER / D-IV SISTEM INFORMASI KOTA CERDAS						
26	Analisis Kebijakan Ahli Pertama	S-1 HUKUM / S-1 HUKUM ADAT / S-1 HUKUM AGAMA / S-1 HUKUM AGAMA HINDU / S-1 HUKUM BISNIS / S-1 HUKUM EKONOMI SYARIAH / S-1 HUKUM ISLAM / S-1 HUKUM PIDANA ISLAM (JINAYAH) / S-1 HUKUM SYARIAH / S-1 HUKUM TATA NEGARA ISLAM (SIYASAH) / S-1 HUKUM TATA NEGARA (SIYASAH)	3	-	-	-	3	OTORITA IBU KOTA NUSANTARA   UNIT KERJA HUKUM DAN KEPATUHAN   DIREKTORAT HUKUM
27	Analisis Kebijakan Ahli Pertama	S-1 PSIKOLOGI / D-IV KOMUNIKASI MASSA / D-IV LAYANAN PUBLIK / D-IV PEKERJAAN SOSIAL / S-1 ADMINISTRASI PUBLIK / S-1 BIMBINGAN DAN KONSELING / S-1 EKONOMI / S-1 HUBUNGAN MASYARAKAT / S-1 HUKUM / S-1 ILMU KOMUNIKASI / S-1 KESEHATAN MASYARAKAT / S-1 KESEJAHTERAAN SOSIAL / S-1 KEWIRAUSAHAAN / S-1 PEMBANGUNAN SOSIAL / S-1 SEJARAH / S-1 SENI RUPA / S-	6	-	-	1	5	OTORITA IBU KOTA NUSANTARA   DEPUTI BIDANG SOSIAL, BUDAYA, DAN PEMBERDAYAAN MASYARAKAT   DIREKTORAT PELAYANAN DASAR

NO	JABATAN	KUALIFIKASI PENDIDIKAN	ALOKASI CPNS	FORMASI KHUSUS			Formasi Umum	Unit Penempatan
				Cumlaude	Putra Putri Kalimantan	Disabilitas		
		1 SOSIOLOGI						
28	Analisis Kebijakan Ahli Pertama	D-IV ARSITEKTUR BANGUNAN GEDUNG / D-IV MANAJEMEN KONSTRUKSI / D-IV TEKNOLOGI REKAYASA GEOMETRIKA DAN SURVEI / D-IV TEKNOLOGI REKAYASA KONSTRUKSI BANGUNAN AIR / D-IV TEKNOLOGI REKAYASA KONSTRUKSI BANGUNAN RAWA / D-IV TEKNOLOGI REKAYASA SUMBER DAYA TANAH DAN AIR / S-1 AGRONOMI / S-1 AGROTEKNOLOGI / S-1 ARSITEKTUR / S-1 ARSITEKTUR LANSKAP / S-1 DESAIN INTERIOR / S-1 GEOGRAFI / S-1 ILMU LINGKUNGAN / S-1 ILMU PERTANIAN / S-1 ILMU TANAH / S-1 PERENCANAAN KOTA / S-1 PERENCANAAN WILAYAH / S-1 PERENCANAAN WILAYAH DAN KOTA / S-1 RANCANG KOTA / S-1 REKAYASA ELEKTRO / S-1 REKAYASA SISTEM ENERGI / S-1 REKAYASA SUMBER DAYA AIR / S-1 REKAYASA TATA KELOLA AIR TERPADU / S-1 REKAYASA TENAGA LISTRIK / S-1 TEKNIK	4	-	-	-	4	OTORITA IBU KOTA NUSANTARA   DEPUTI BIDANG SARANA DAN PRASARANA   DIREKTORAT SARANA PRASARANA DASAR

NO	JABATAN	KUALIFIKASI PENDIDIKAN	ALOKASI CPNS	FORMASI KHUSUS			Formasi Umum	Unit Penempatan
				Cumlaude	Putra Putri Kalimantan	Disabilitas		
		ELEKTRO / S-1 TEKNIK KELAUTAN / S-1 TEKNIK SUMBER DAYA AIR / S-1 TEKNIK LINGKUNGAN / S-1 TEKNIK SIPIL / S-1 TRANSPORTASI						
29	Analisis Kebijakan Ahli Pertama	S-1 HUKUM / D-IV AKUNTANSI PERPAJAKAN / D-IV KESELAMATAN DAN KESEHATAN KERJA / D-IV MANAJEMEN KONSTRUKSI / D-IV TEKNOLOGI REKAYASA KESELAMATAN / S-1 AKUNTANSI / S-1 ILMU LINGKUNGAN / S-1 KESEHATAN LINGKUNGAN / S-1 KESELAMATAN DAN KESEHATAN KERJA / S-1 REKAYASA KESELAMATAN / S-1 SISTEM DAN TEKNOLOGI INFORMASI / S-1 TEKNIK ELEKTRO / S-1 TEKNIK KESELAMATAN / S-1 TEKNIK LINGKUNGAN / S-1 TEKNIK SIPIL / S-1 EKONOMI PEMBANGUNAN	5	-	-	1	4	OTORITA IBU KOTA NUSANTARA   DEPUTI BIDANG PENGENDALIAN PEMBANGUNAN   DIREKTORAT PENGENDALIAN PENYELENGGARAAN PEMERINTAHAN DAN PERIZINAN PEMBANGUNAN
30	Analisis Kebijakan Ahli Pertama	D-IV MANAJEMEN KONSTRUKSI / D-IV TEKNOLOGI REKAYASA KESELAMATAN / D-IV TEKNOLOGI REKAYASA KESELAMATAN KEBAKARAN /	3	-	-	-	3	OTORITA IBU KOTA NUSANTARA   DEPUTI BIDANG PENGENDALIAN PEMBANGUNAN   DIREKTORAT PENGAWASAN,

NO	JABATAN	KUALIFIKASI PENDIDIKAN	ALOKASI CPNS	FORMASI KHUSUS			Formasi Umum	Unit Penempatan
				Cumlaude	Putra Putri Kalimantan	Disabilitas		
		D-IV TEKNOLOGI REKAYASA KESELAMATAN KELAUTAN / D-IV TEKNOLOGI REKAYASA KOMPUTER / S-1 TEKNIK ELEKTRO / S-1 TEKNIK KESELAMATAN / S-1 TEKNIK KESELAMATAN KEBAKARAN / S-1 TEKNIK LINGKUNGAN / S-1 TEKNIK SIPIL						PEMANTAUAN, DAN EVALUASI
31	Analisis Ketahanan Pangan Ahli Pertama	S-1 TEKNIK PANGAN / S-1 TEKNIK PERTANIAN DAN BIOSISTEM / S-1 TEKNOLOGI HASIL PERIKANAN / S-1 TEKNOLOGI HASIL PERTANIAN / S-1 TEKNOLOGI HASIL PETERNAKAN / S-1 TEKNOLOGI INDUSTRI PANGAN / S-1 TEKNOLOGI INDUSTRI PERTANIAN / S-1 TEKNOLOGI PANGAN / S-1 TEKNOLOGI PANGAN DAN HASIL PERTANIAN / S-1 TEKNOLOGI PASCA PANEN / S-1 TEKNOLOGI PERTANIAN / S-1 AGRIBISNIS / S-1 ANTROPOLOGI / S-1 EKONOMI PEMBANGUNAN / S-1 EKONOMI PERTANIAN / S-1 EKONOMI SUMBER DAYA / S-1 EKONOMI SUMBER DAYA LINGKUNGAN / S-1 GIZI / S-1 GIZI MASYARAKAT / S-1 ILMU	3	1	-	-	2	OTORITA IBU KOTA NUSANTARA   DEPUTI BIDANG LINGKUNGAN HIDUP DAN SUMBER DAYA ALAM   DIREKTORAT KETAHANAN PANGAN

NO	JABATAN	KUALIFIKASI PENDIDIKAN	ALOKASI CPNS	FORMASI KHUSUS			Formasi Umum	Unit Penempatan
				Cumlaude	Putra Putri Kalimantan	Disabilitas		
		DAN TEKNOLOGI PANGAN / S-1 ILMU GIZI / S-1 ILMU PANGAN / S-1 KEAMANAN PANGAN / S-1 KEBIJAKAN PANGAN / S-1 KOMUNIKASI PEMBANGUNAN PERTANIAN / S-1 LOGISTIK / S-1 MANAJEMEN / S-1 MANAJEMEN AGRIBISNIS / S-1 MANAJEMEN LOGISTIK / S-1 MANAJEMEN MUTU PANGAN / S-1 SAINS PANGAN / S-1 SOSIAL EKONOMI PERIKANAN / S-1 SOSIAL EKONOMI PERTANIAN / S-1 SOSIAL EKONOMI PETERNAKAN						
32	Analisis Pemanfaatan Ilmu Pengetahuan dan Teknologi Ahli Pertama	S-1 AGROEKOTEKNOLOGI / S-1 AGRONOMI / S-1 AGROTEKNOLOGI / S-1 AKUAKULTUR / S-1 BIOTEKNOLOGI / S-1 BISNIS DIGITAL / S-1 BISNIS MARITIM / S-1 MATEMATIKA / S-1 PENGELOLAAN SUMBER DAYA PERAIRAN / S-1 PERDAGANGAN INTERNASIONAL / S-1 REKAYASA INDUSTRI / S-1 REKAYASA INDUSTRI PERTANIAN / S-1 STATISTIKA / S-1 STATISTIKA TERAPAN / S-1 SUMBER DAYA AKUATIK / S-1	4	1	-	-	3	OTORITA IBU KOTA NUSANTARA   DEPUTI BIDANG TRANSFORMASI HIJAU DAN DIGITAL   DIREKTORAT PENGEMBANGAN EKOSISTEM DIGITAL



NO	JABATAN	KUALIFIKASI PENDIDIKAN	ALOKASI CPNS	FORMASI KHUSUS			Formasi Umum	Unit Penempatan
				Cumlaude	Putra Putri Kalimantan	Disabilitas		
		TEKNIK INDUSTRI / S-1 TEKNIK INDUSTRI PERTANIAN / S-1 TEKNOLOGI HASIL HUTAN / S-1 TEKNOLOGI HASIL PERAIRAN / S-1 TEKNOLOGI HASIL PERIKANAN / S-1 TEKNOLOGI HASIL PERTANIAN / S-1 TEKNOLOGI HASIL PETERNAKAN / S-1 TEKNOLOGI INDUSTRI PERTANIAN / S-1 TEKNOLOGI PANGAN / S-1 TEKNOLOGI PANGAN DAN HASIL PERTANIAN / S-1 TEKNOLOGI PASCA PANEN / S-1 TEKNOLOGI PENANGKAPAN IKAN						
33	Analisis Pemanfaatan Ilmu Pengetahuan dan Teknologi Ahli Pertama	S-1 AGROEKOTEKNOLOGI / S-1 AGRONOMI / S-1 AGROTEKNOLOGI / S-1 AKUAKULTUR / S-1 BIOTEKNOLOGI / S-1 BISNIS DIGITAL / S-1 BISNIS MARITIM / S-1 PENGELOLAAN SUMBER DAYA PERAIRAN / S-1 PERDAGANGAN INTERNASIONAL / S-1 REKAYASA INDUSTRI / S-1 REKAYASA INDUSTRI PERTANIAN / S-1 STATISTIKA TERAPAN / S-1 SUMBER DAYA AKUATIK / S-1 TEKNIK	2	1	-	-	1	OTORITA IBU KOTA NUSANTARA   DEPUTI BIDANG TRANSFORMASI HIJAU DAN DIGITAL   DIREKTORAT TRANSFORMASI HIJAU

NO	JABATAN	KUALIFIKASI PENDIDIKAN	ALOKASI CPNS	FORMASI KHUSUS			Formasi Umum	Unit Penempatan
				Cumlaude	Putra Putri Kalimantan	Disabilitas		
		INDUSTRI / S-1 TEKNIK INDUSTRI PERTANIAN / S-1 TEKNOLOGI HASIL HUTAN / S-1 TEKNOLOGI HASIL PERAIRAN / S-1 TEKNOLOGI HASIL PERIKANAN / S-1 TEKNOLOGI HASIL PERTANIAN / S-1 TEKNOLOGI HASIL PETERNAKAN / S-1 TEKNOLOGI INDUSTRI PERTANIAN / S-1 TEKNOLOGI PANGAN / S-1 TEKNOLOGI PANGAN DAN HASIL PERTANIAN / S-1 TEKNOLOGI PASCA PANEN / S-1 MATEMATIKA / S-1 STATISTIKA						
34	Analisis Pemanfaatan Ilmu Pengetahuan dan Teknologi Ahli Pertama	S-1 AGROEKOTEKNOLOGI / S-1 AGRONOMI / S-1 AGROTEKNOLOGI / S-1 AKUAKULTUR / S-1 BIOTEKNOLOGI / S-1 BISNIS DIGITAL / S-1 BISNIS MARITIM / S-1 MATEMATIKA / S-1 PENGELOLAAN SUMBER DAYA PERAIRAN / S-1 PERDAGANGAN INTERNASIONAL / S-1 REKAYASA INDUSTRI / S-1 REKAYASA INDUSTRI PERTANIAN / S-1 STATISTIKA / S-1 STATISTIKA TERAPAN / S-1 SUMBER DAYA AKUATIK / S-1	2	1	-	-	1	OTORITA IBU KOTA NUSANTARA   DEPUTI BIDANG TRANSFORMASI HIJAU DAN DIGITAL   DIREKTORAT DATA DAN KECERDASAN BUATAN

NO	JABATAN	KUALIFIKASI PENDIDIKAN	ALOKASI CPNS	FORMASI KHUSUS			Formasi Umum	Unit Penempatan
				Cumlaude	Putra Putri Kalimantan	Disabilitas		
		TEKNIK INDUSTRI / S-1 TEKNIK INDUSTRI PERTANIAN / S-1 TEKNOLOGI HASIL HUTAN / S-1 TEKNOLOGI HASIL PERAIRAN / S-1 TEKNOLOGI HASIL PERIKANAN / S-1 TEKNOLOGI HASIL PERTANIAN / S-1 TEKNOLOGI HASIL PETERNAKAN / S-1 TEKNOLOGI INDUSTRI PERTANIAN / S-1 TEKNOLOGI PANGAN / S-1 TEKNOLOGI PANGAN DAN HASIL PERTANIAN / S-1 TEKNOLOGI PASCA PANEN / S-1 TEKNOLOGI PENANGKAPAN IKAN						
35	Analisis Pengelolaan Keuangan APBN Ahli Pertama	D-IV AKUNTANSI SEKTOR PUBLIK / S-1 EKONOMI / S-1 SAINS AKTUARIA / S-1 KEUANGAN ISLAM / S-1 EKONOMI, KEUANGAN, DAN PERBANKAN / S-1 EKONOMI KOPERASI / S-1 EKONOMI PEMBANGUNAN / S-1 EKONOMI SUMBER DAYA / S-1 EKONOMI SYARIAH	2	-	-	-	2	OTORITA IBU KOTA NUSANTARA   DEPUTI BIDANG PERENCANAAN DAN PERTANAHAN   DIREKTORAT PERTANAHAN
36	Analisis Pengelolaan Keuangan APBN Ahli Pertama	D-IV KEUANGAN PUBLIK / S-1 EKONOMI / S-1 KEUANGAN ISLAM / S-1 SAINS AKTUARIA / S-1 EKONOMI, KEUANGAN, DAN PERBANKAN / S-1	2	-	-	-	2	OTORITA IBU KOTA NUSANTARA   DEPUTI BIDANG PENDANAAN DAN INVESTASI   DIREKTORAT PENDANAAN

NO	JABATAN	KUALIFIKASI PENDIDIKAN	ALOKASI CPNS	FORMASI KHUSUS			Formasi Umum	Unit Penempatan
				Cumlaude	Putra Putri Kalimantan	Disabilitas		
		EKONOMI KOPERASI / S-1 EKONOMI PEMBANGUNAN / S-1 EKONOMI SUMBER DAYA / S-1 EKONOMI SYARIAH						
37	Analisis Pengelolaan Keuangan APBN Ahli Pertama	D-IV KEUANGAN PUBLIK / S-1 EKONOMI / S-1 KEUANGAN ISLAM / S-1 SAINS AKTUARIA / S-1 EKONOMI, KEUANGAN, DAN PERBANKAN / S-1 EKONOMI KOPERASI / S-1 EKONOMI PEMBANGUNAN / S-1 EKONOMI SUMBER DAYA / S-1 EKONOMI SYARIAH	3	-	-	-	3	OTORITA IBU KOTA NUSANTARA   DEPUTI BIDANG PENDANAAN DAN INVESTASI   DIREKTORAT PEMBIAYAAN
38	Analisis Pengelolaan Keuangan APBN Ahli Pertama	S-1 AKUNTANSI / S-1 EKONOMI / D-IV KEUANGAN PUBLIK / S-1 KEUANGAN ISLAM / S-1 SAINS AKTUARIA / S-1 EKONOMI SYARIAH / S-1 EKONOMI, KEUANGAN, DAN PERBANKAN / S-1 EKONOMI KOPERASI / S-1 EKONOMI PEMBANGUNAN / S-1 EKONOMI SUMBER DAYA	4	-	-	-	4	OTORITA IBU KOTA NUSANTARA   SEKRETARIAT OTORITA IBU KOTA NUSANTARA   BIRO PERENCANAAN, ORGANISASI, DAN KERJA SAMA
39	Analisis Pengelolaan Keuangan APBN Ahli Pertama	S-1 AKUNTANSI	2	2	-	-	0	OTORITA IBU KOTA NUSANTARA   SEKRETARIAT OTORITA IBU KOTA NUSANTARA   BIRO KEUANGAN, BARANG MILIK NEGARA, DAN ASET DALAM PENGUASAAN
40	Analisis Pengembangan	S-1 PSIKOLOGI / S-1 HUBUNGAN INTERNASIONAL /	3	1	-	-	2	OTORITA IBU KOTA NUSANTARA

NO	JABATAN	KUALIFIKASI PENDIDIKAN	ALOKASI CPNS	FORMASI KHUSUS			Formasi Umum	Unit Penempatan
				Cumlaude	Putra Putri Kalimantan	Disabilitas		
	Kompetensi ASN Ahli Pertama	S-1 BIMBINGAN DAN KONSELING						SEKRETARIAT OTORITA IBU KOTA NUSANTARA   BIRO SUMBER DAYA MANUSIA DAN HUBUNGAN MASYARAKAT
41	Analisis Prasarana dan Sarana Pertanian Ahli Pertama	D-IV TEKNIK SIPIL / D-IV PERTANIAN / S-1 GEOGRAFI / S-1 TEKNIK LINGKUNGAN / S-1 AGROBISNIS / S-1 PLANOLOGI / D-IV TEKNIK LINGKUNGAN / D-IV EKONOMI / D-IV GEOGRAFI / D-IV GEODESI / D-IV PLANOLOGI / D-IV ILMU TANAH / D-IV SOSIAL EKONOMI PERTANIAN / S-1 EKONOMI / D-IV TEKNIK KIMIA / S-1 GEODESI / D-IV TEKNIK PERTANIAN / D-IV KIMIA / S-1 KIMIA / S-1 TEKNIK KIMIA	2	-	-	-	2	OTORITA IBU KOTA NUSANTARA   DEPUTI BIDANG LINGKUNGAN HIDUP DAN SUMBER DAYA ALAM   DIREKTORAT KETAHANAN PANGAN
42	Analisis Sumber Daya Manusia Aparatur Ahli Pertama	S-1 TEKNOLOGI INFORMASI / S-1 INFORMATIKA / S-1 MANAJEMEN DAN KEBIJAKAN PUBLIK / S-1 MANAJEMEN PEMERINTAHAN / S-1 SISTEM DAN TEKNOLOGI INFORMASI / S-1 SISTEM INFORMASI / S-1 TEKNIK INFORMATIKA	4	1	-	-	3	OTORITA IBU KOTA NUSANTARA   SEKRETARIAT OTORITA IBU KOTA NUSANTARA   BIRO SUMBER DAYA MANUSIA DAN HUBUNGAN MASYARAKAT
43	Arsiparis Ahli Pertama	S-1 AKUNTANSI / S-1 EKONOMI / D-IV KEAMANAN SISTEM INFORMASI / D-IV KEARSIPAN DAN INFORMASI DIGITAL / D-IV KEARSIPAN DIGITAL / D-IV	1	-	-	-	1	OTORITA IBU KOTA NUSANTARA   DEPUTI BIDANG LINGKUNGAN HIDUP DAN SUMBER DAYA ALAM

NO	JABATAN	KUALIFIKASI PENDIDIKAN	ALOKASI CPNS	FORMASI KHUSUS			Formasi Umum	Unit Penempatan
				Cumlaude	Putra Putri Kalimantan	Disabilitas		
		LAYANAN PUBLIK / D-IV PENGELOLAAN ARSIP DAN REKAMAN INFORMASI / D-IV MANAJEMEN REKOD DAN ARSIP / D-IV PERPUSTAKAAN DIGITAL / D-IV REKAYASA KEAMANAN SIBER / S-1 PERPUSTAKAAN DAN SAINS INFORMASI / S-1 ILMU KOMPUTER / S-1 JURNALISTIK / S-1 KAJIAN FILM, TELEVISI, DAN MEDIA / S-1 SASTRA ARAB / S-1 TEKNIK MESIN						DIREKTORAT KETAHANAN PANGAN
44	Arsiparis Ahli Pertama	S-1 ADMINISTRASI BISNIS / D-IV KEAMANAN SISTEM INFORMASI / D-IV KEARSIPAN DAN INFORMASI DIGITAL / D-IV KEARSIPAN DIGITAL / D-IV LAYANAN PUBLIK / D-IV PENGELOLAAN ARSIP DAN REKAMAN INFORMASI / D-IV MANAJEMEN REKOD DAN ARSIP / D-IV PERPUSTAKAAN DIGITAL / D-IV REKAYASA KEAMANAN SIBER / S-1 PERPUSTAKAAN DAN SAINS INFORMASI / S-1 ILMU KOMPUTER / S-1 JURNALISTIK / S-1 KAJIAN FILM, TELEVISI, DAN MEDIA / S-1 SASTRA ARAB / S-1 TEKNIK MESIN / S-1 AKUNTANSI / S-1 EKONOMI / S-	2	-	-	1	1	OTORITA IBU KOTA NUSANTARA   SEKRETARIAT OTORITA IBU KOTA NUSANTARA   BIRO UMUM DAN PENGADAAN BARANG/JASA   BAGIAN TATA USAHA

NO	JABATAN	KUALIFIKASI PENDIDIKAN	ALOKASI CPNS	FORMASI KHUSUS			Formasi Umum	Unit Penempatan
				Cumlaude	Putra Putri Kalimantan	Disabilitas		
		1 SASTRA INDONESIA / S-1 SASTRA INGGRIS / S-1 BAHASA DAN KEBUDAYAAN INDONESIA / S-1 BAHASA DAN KEBUDAYAAN INGGRIS / S-1 TEKNIK TRANSPORTASI LAUT						
45	Arsiparis Ahli Pertama	S-1 AKUNTANSI / S-1 MANAJEMEN / S-1 EKONOMI / D-IV KEAMANAN SISTEM INFORMASI / D-IV KEARSIPAN DAN INFORMASI DIGITAL / D-IV KEARSIPAN DIGITAL / D-IV LAYANAN PUBLIK / D-IV PENGELOLAAN ARSIP DAN REKAMAN INFORMASI / D-IV MANAJEMEN REKOD DAN ARSIP / D-IV PERPUSTAKAAN DIGITAL / D-IV REKAYASA KEAMANAN SIBER / S-1 PERPUSTAKAAN DAN SAINS INFORMASI / S-1 ILMU KOMPUTER / S-1 JURNALISTIK / S-1 KAJIAN FILM, TELEVISI, DAN MEDIA / S-1 SASTRA ARAB / S-1 TEKNIK MESIN / S-1 TEKNIK TRANSPORTASI LAUT / S-1 BAHASA DAN KEBUDAYAAN INGGRIS / S-1 BAHASA DAN KEBUDAYAAN INDONESIA / S-1 SASTRA INGGRIS / S-1 SASTRA INDONESIA	1	-	-	-	1	OTORITA IBU KOTA NUSANTARA   DEPUTI BIDANG SOSIAL, BUDAYA, DAN PEMBERDAYAAN MASYARAKAT   DIREKTORAT PELAYANAN DASAR

NO	JABATAN	KUALIFIKASI PENDIDIKAN	ALOKASI CPNS	FORMASI KHUSUS			Formasi Umum	Unit Penempatan
				Cumlaude	Putra Putri Kalimantan	Disabilitas		
46	Arsiparis Ahli Pertama	S-1 MANAJEMEN / S-1 AKUNTANSI / S-1 EKONOMI / D-IV KEAMANAN SISTEM INFORMASI / D-IV KEARSIPAN DAN INFORMASI DIGITAL / D-IV KEARSIPAN DIGITAL / D-IV LAYANAN PUBLIK / D-IV PENGELOLAAN ARSIP DAN REKAMAN INFORMASI / D-IV MANAJEMEN REKOD DAN ARSIP / D-IV PERPUSTAKAAN DIGITAL / D-IV REKAYASA KEAMANAN SIBER / S-1 PERPUSTAKAAN DAN SAINS INFORMASI / S-1 ILMU KOMPUTER / S-1 JURNALISTIK / S-1 KAJIAN FILM, TELEVISI, DAN MEDIA / S-1 SASRA ARAB / S-1 TEKNIK MESIN / S-1 TEKNIK TRANSPORTASI LAUT / S-1 BAHASA DAN KEBUDAYAAN INGGRIS / S-1 BAHASA DAN KEBUDAYAAN INDONESIA / S-1 SASRA INGGRIS / S-1 SASRA INDONESIA	1	-	-	-	1	OTORITA IBU KOTA NUSANTARA   DEPUTI BIDANG SOSIAL, BUDAYA, DAN PEMBERDAYAAN MASYARAKAT   DIREKTORAT KEBUDAYAAN, PARIWISATA, DAN EKONOMI KREATIF
47	Arsiparis Ahli Pertama	S-1 EKONOMI / S-1 AKUNTANSI / D-IV KEAMANAN SISTEM INFORMASI / D-IV KEARSIPAN DAN INFORMASI DIGITAL / D-IV KEARSIPAN DIGITAL / D-IV LAYANAN PUBLIK / D-IV	1	-	-	-	1	OTORITA IBU KOTA NUSANTARA   DEPUTI BIDANG SARANA DAN PRASARANA   DIREKTORAT PENGELOLAAN GEDUNG,



NO	JABATAN	KUALIFIKASI PENDIDIKAN	ALOKASI CPNS	FORMASI KHUSUS			Formasi Umum	Unit Penempatan
				Cumlaude	Putra Putri Kalimantan	Disabilitas		
		PENGELOLAAN ARSIP DAN REKAMAN INFORMASI / D-IV MANAJEMEN REKOD DAN ARSIP / D-IV PERPUSTAKAAN DIGITAL / D-IV AKUNTANSI SEKTOR PUBLIK / S-1 PERPUSTAKAAN DAN SAINS INFORMASI / S-1 ILMU KOMPUTER / S-1 JURNALISTIK / S-1 KAJIAN FILM, TELEVISI, DAN MEDIA / S-1 SAstra ARAB / S-1 TEKNIK MESIN / S-1 SAstra INDONESIA / S-1 SAstra INGGRIS / S-1 BAHASA DAN KEBUDAYAAN INDONESIA / S-1 BAHASA DAN KEBUDAYAAN INGGRIS / S-1 TEKNIK TRANSPORTASI LAUT						KAWASAN DAN PERKOTAAN
48	Arsiparis Ahli Pertama	S-1 MANAJEMEN / S-1 AKUNTANSI / S-1 EKONOMI / D-IV KEAMANAN SISTEM INFORMASI / D-IV KEARSIPAN DAN INFORMASI DIGITAL / D-IV KEARSIPAN DIGITAL / D-IV LAYANAN PUBLIK / D-IV PENGELOLAAN ARSIP DAN REKAMAN INFORMASI / D-IV MANAJEMEN REKOD DAN ARSIP / D-IV PERPUSTAKAAN DIGITAL / D-IV REKAYASA KEAMANAN SIBER / S-1 PERPUSTAKAAN DAN SAINS	1	-	-	-	1	OTORITA IBU KOTA NUSANTARA   DEPUTI BIDANG TRANSFORMASI HIJAU DAN DIGITAL   DIREKTORAT TRANSFORMASI HIJAU

NO	JABATAN	KUALIFIKASI PENDIDIKAN	ALOKASI CPNS	FORMASI KHUSUS			Formasi Umum	Unit Penempatan
				Cumlaude	Putra Putri Kalimantan	Disabilitas		
		INFORMASI / S-1 ILMU KOMPUTER / S-1 JURNALISTIK / S-1 KAJIAN FILM, TELEVISI, DAN MEDIA / S-1 SASTRA ARAB / S-1 TEKNIK MESIN / S-1 SASTRA INDONESIA / S-1 SASTRA INGGRIS / S-1 BAHASA DAN KEBUDAYAAN INDONESIA / S-1 BAHASA DAN KEBUDAYAAN INGGRIS / S-1 TEKNIK TRANSPORTASI LAUT						
49	Arsiparis Ahli Pertama	S-1 MANAJEMEN / S-1 AKUNTANSI / S-1 EKONOMI / S-1 PERPUSTAKAAN DAN SAINS INFORMASI / S-1 ILMU KOMPUTER / S-1 JURNALISTIK / S-1 KAJIAN FILM, TELEVISI, DAN MEDIA / S-1 SASTRA ARAB / S-1 TEKNIK MESIN / D-IV KEAMANAN SISTEM INFORMASI / D-IV KEARSIPAN DAN INFORMASI DIGITAL / D-IV KEARSIPAN DIGITAL / D-IV LAYANAN PUBLIK / D-IV PENGELOLAAN ARSIP DAN REKAMAN INFORMASI / D-IV MANAJEMEN REKOD DAN ARSIP / D-IV PERPUSTAKAAN DIGITAL / D-IV REKAYASA KEAMANAN SIBER / S-1 SASTRA INDONESIA / S-1 SASTRA INGGRIS / S-1	1	-	-	-	1	OTORITA IBU KOTA NUSANTARA   DEPUTI BIDANG SOSIAL, BUDAYA, DAN PEMBERDAYAAN MASYARAKAT   DIREKTORAT PEMBERDAYAAN MASYARAKAT

NO	JABATAN	KUALIFIKASI PENDIDIKAN	ALOKASI CPNS	FORMASI KHUSUS			Formasi Umum	Unit Penempatan
				Cumlaude	Putra Putri Kalimantan	Disabilitas		
		BAHASA DAN KEBUDAYAAN INDONESIA / S-1 BAHASA DAN KEBUDAYAAN INGGRIS / S-1 TEKNIK TRANSPORTASI LAUT						
50	Arsiparis Ahli Pertama	S-1 AKUNTANSI / S-1 EKONOMI / D-IV KEAMANAN SISTEM INFORMASI / D-IV KEARSIPAN DAN INFORMASI DIGITAL / D-IV KEARSIPAN DIGITAL / D-IV LAYANAN PUBLIK / D-IV PENGELOLAAN ARSIP DAN REKAMAN INFORMASI / D-IV MANAJEMEN REKOD DAN ARSIP / D-IV PERPUSTAKAAN DIGITAL / D-IV REKAYASA KEAMANAN SIBER / S-1 PERPUSTAKAAN DAN SAINS INFORMASI / S-1 ILMU KOMPUTER / S-1 JURNALISTIK / S-1 KAJIAN FILM, TELEVISI, DAN MEDIA / S-1 SASRA ARAB / S-1 TEKNIK MESIN / S-1 TEKNIK TRANSPORTASI LAUT / S-1 BAHASA DAN KEBUDAYAAN INGGRIS / S-1 BAHASA DAN KEBUDAYAAN INDONESIA / S-1 SASRA INGGRIS / S-1 SASRA INDONESIA	1	-	-	-	1	OTORITA IBU KOTA NUSANTARA   DEPUTI BIDANG PENGENDALIAN PEMBANGUNAN   DIREKTORAT PENGAWASAN, PEMANTAUAN, DAN EVALUASI
51	Arsiparis Ahli Pertama	S-1 MANAJEMEN / S-1 AKUNTANSI / S-1 EKONOMI / D-IV KEAMANAN SISTEM	1	-	-	-	1	OTORITA IBU KOTA NUSANTARA   DEPUTI BIDANG PERENCANAAN

NO	JABATAN	KUALIFIKASI PENDIDIKAN	ALOKASI CPNS	FORMASI KHUSUS			Formasi Umum	Unit Penempatan
				Cumlaude	Putra Putri Kalimantan	Disabilitas		
		INFORMASI / D-IV KEARSIPAN DAN INFORMASI DIGITAL / D-IV KEARSIPAN DIGITAL / D-IV LAYANAN PUBLIK / D-IV PENGELOLAAN ARSIP DAN REKAMAN INFORMASI / D-IV MANAJEMEN REKOD DAN ARSIP / D-IV PERPUSTAKAAN DIGITAL / D-IV REKAYASA KEAMANAN SIBER / S-1 PERPUSTAKAAN DAN SAINS INFORMASI / S-1 ILMU KOMPUTER / S-1 JURNALISTIK / S-1 KAJIAN FILM, TELEVISI, DAN MEDIA / S-1 SASRA ARAB / S-1 TEKNIK MESIN / S-1 TEKNIK TRANSPORTASI LAUT / S-1 BAHASA DAN KEBUDAYAAN INGGRIS / S-1 BAHASA DAN KEBUDAYAAN INDONESIA / S-1 SASRA INGGRIS / S-1 SASRA INDONESIA						DAN PERTANAHAN   DIREKTORAT PERENCANAAN MAKRO
52	Arsiparis Ahli Pertama	S-1 MANAJEMEN / S-1 AKUNTANSI / S-1 EKONOMI / D-IV KEAMANAN SISTEM INFORMASI / D-IV KEARSIPAN DAN INFORMASI DIGITAL / D-IV KEARSIPAN DIGITAL / D-IV LAYANAN PUBLIK / D-IV PENGELOLAAN ARSIP DAN REKAMAN INFORMASI / D-IV	1	-	-	-	1	OTORITA IBU KOTA NUSANTARA   DEPUTI BIDANG TRANSFORMASI HIJAU DAN DIGITAL   DIREKTORAT DATA DAN KECERDASAN BUATAN

NO	JABATAN	KUALIFIKASI PENDIDIKAN	ALOKASI CPNS	FORMASI KHUSUS			Formasi Umum	Unit Penempatan
				Cumlaude	Putra Putri Kalimantan	Disabilitas		
		MANAJEMEN REKOD DAN ARSIP / D-IV PERPUSTAKAAN DIGITAL / D-IV REKAYASA KEAMANAN SIBER / S-1 PERPUSTAKAAN DAN SAINS INFORMASI / S-1 ILMU KOMPUTER / S-1 JURNALISTIK / S-1 KAJIAN FILM, TELEVISI, DAN MEDIA / S-1 SASTRA ARAB / S-1 TEKNIK MESIN / S-1 SASTRA INDONESIA / S-1 SASTRA INGGRIS / S-1 BAHASA DAN KEBUDAYAAN INDONESIA / S-1 BAHASA DAN KEBUDAYAAN INGGRIS / S-1 TEKNIK TRANSPORTASI LAUT						
53	Arsiparis Ahli Pertama	S-1 MANAJEMEN / S-1 AKUNTANSI / S-1 EKONOMI / D-IV KEAMANAN SISTEM INFORMASI / D-IV KEARSIPAN DAN INFORMASI DIGITAL / D-IV KEARSIPAN DIGITAL / D-IV LAYANAN PUBLIK / D-IV PENGELOLAAN ARSIP DAN REKAMAN INFORMASI / D-IV MANAJEMEN REKOD DAN ARSIP / D-IV PERPUSTAKAAN DIGITAL / D-IV REKAYASA KEAMANAN SIBER / S-1 PERPUSTAKAAN DAN SAINS INFORMASI / S-1 ILMU KOMPUTER / S-1 JURNALISTIK	1	-	-	-	1	OTORITA IBU KOTA NUSANTARA   DEPUTI BIDANG PENDANAAN DAN INVESTASI   DIREKTORAT INVESTASI DAN KEMUDAHAN BERUSAHA

NO	JABATAN	KUALIFIKASI PENDIDIKAN	ALOKASI CPNS	FORMASI KHUSUS			Formasi Umum	Unit Penempatan
				Cumlaude	Putra Putri Kalimantan	Disabilitas		
		/ S-1 KAJIAN FILM, TELEVISI, DAN MEDIA / S-1 SASRA ARAB / S-1 TEKNIK MESIN / S-1 TEKNIK TRANSPORTASI LAUT / S-1 BAHASA DAN KEBUDAYAAN INGGRIS / S-1 BAHASA DAN KEBUDAYAAN INDONESIA / S-1 SASRA INGGRIS / S-1 SASRA INDONESIA						
54	Arsiparis Ahli Pertama	S-1 MANAJEMEN / S-1 AKUNTANSI / D-IV KEAMANAN SISTEM INFORMASI / D-IV KEARSIPAN DAN INFORMASI DIGITAL / D-IV KEARSIPAN DIGITAL / D-IV LAYANAN PUBLIK / D-IV PENGELOLAAN ARSIP DAN REKAMAN INFORMASI / D-IV MANAJEMEN REKOD DAN ARSIP / D-IV PERPUSTAKAAN DIGITAL / D-IV REKAYASA KEAMANAN SIBER / S-1 PERPUSTAKAAN DAN SAINS INFORMASI / S-1 ILMU KOMPUTER / S-1 JURNALISTIK / S-1 KAJIAN FILM, TELEVISI, DAN MEDIA / S-1 SASRA ARAB / S-1 TEKNIK MESIN / S-1 SASRA INDONESIA / S-1 SASRA INGGRIS / S-1 BAHASA DAN KEBUDAYAAN INDONESIA / S-	1	-	-	-	1	OTORITA IBU KOTA NUSANTARA   UNIT KERJA HUKUM DAN KEPATUHAN   DIREKTORAT PENGAWASAN DAN AUDIT INTERNAL

NO	JABATAN	KUALIFIKASI PENDIDIKAN	ALOKASI CPNS	FORMASI KHUSUS			Formasi Umum	Unit Penempatan
				Cumlaude	Putra Putri Kalimantan	Disabilitas		
		1 BAHASA DAN KEBUDAYAAN INGGRIS / S-1 TEKNIK TRANSPORTASI LAUT						
55	Arsiparis Ahli Pertama	S-1 AKUNTANSI / S-1 EKONOMI / D-IV KEAMANAN SISTEM INFORMASI / D-IV KEARSIPAN DAN INFORMASI DIGITAL / D-IV KEARSIPAN DIGITAL / D-IV LAYANAN PUBLIK / D-IV PENGELOLAAN ARSIP DAN REKAMAN INFORMASI / D-IV MANAJEMEN REKOD DAN ARSIP / D-IV PERPUSTAKAAN DIGITAL / D-IV REKAYASA KEAMANAN SIBER / S-1 PERPUSTAKAAN DAN SAINS INFORMASI / S-1 ILMU KOMPUTER / S-1 JURNALISTIK / S-1 KAJIAN FILM, TELEVISI, DAN MEDIA / S-1 SASTRA ARAB / S-1 TEKNIK MESIN / S-1 SASTRA INDONESIA / S-1 SASTRA INGGRIS / S-1 BAHASA DAN KEBUDAYAAN INDONESIA / S-1 BAHASA DAN KEBUDAYAAN INGGRIS / S-1 TEKNIK TRANSPORTASI LAUT	1	-	-	-	1	OTORITA IBU KOTA NUSANTARA   DEPUTI BIDANG PENGENDALIAN PEMBANGUNAN   DIREKTORAT KETENTERAMAN DAN KETERTIBAN UMUM
56	Arsiparis Ahli Pertama	S-1 MANAJEMEN / S-1 AKUNTANSI / S-1 EKONOMI / D-IV KEAMANAN SISTEM INFORMASI / D-IV KEARSIPAN DAN INFORMASI DIGITAL / D-IV	1	-	-	-	1	OTORITA IBU KOTA NUSANTARA   UNIT KERJA HUKUM DAN KEPATUHAN   DIREKTORAT HUKUM

NO	JABATAN	KUALIFIKASI PENDIDIKAN	ALOKASI CPNS	FORMASI KHUSUS			Formasi Umum	Unit Penempatan
				Cumlaude	Putra Putri Kalimantan	Disabilitas		
		KEARSIPAN DIGITAL / D-IV LAYANAN PUBLIK / D-IV PENGELOLAAN ARSIP DAN REKAMAN INFORMASI / D-IV PERPUSTAKAAN DIGITAL / D-IV REKAYASA KEAMANAN SIBER / S-1 PERPUSTAKAAN DAN SAINS INFORMASI / S-1 ILMU KOMPUTER / S-1 JURNALISTIK / S-1 KAJIAN FILM, TELEVISI, DAN MEDIA / S-1 SASTRA ARAB / S-1 TEKNIK MESIN / S-1 SASTRA INDONESIA / S-1 SASTRA INGGRIS / S-1 BAHASA DAN KEBUDAYAAN INDONESIA / S-1 BAHASA DAN KEBUDAYAAN INGGRIS / S-1 TEKNIK TRANSPORTASI LAUT						
57	Arsiparis Ahli Pertama	S-1 AKUNTANSI / D-IV KEAMANAN SISTEM INFORMASI / D-IV KEARSIPAN DAN INFORMASI DIGITAL / D-IV KEARSIPAN DIGITAL / D-IV LAYANAN PUBLIK / D-IV PENGELOLAAN ARSIP DAN REKAMAN INFORMASI / D-IV MANAJEMEN REKOD DAN ARSIP / D-IV PERPUSTAKAAN DIGITAL / D-IV REKAYASA KEAMANAN SIBER / S-1 PERPUSTAKAAN DAN SAINS	1	-	-	-	1	OTORITA IBU KOTA NUSANTARA   DEPUTI BIDANG LINGKUNGAN HIDUP DAN SUMBER DAYA ALAM   DIREKTORAT PENGEMBANGAN PEMANFAATAN KEHUTANAN DAN SUMBER DAYA AIR



NO	JABATAN	KUALIFIKASI PENDIDIKAN	ALOKASI CPNS	FORMASI KHUSUS			Formasi Umum	Unit Penempatan
				Cumlaude	Putra Putri Kalimantan	Disabilitas		
		INFORMASI / S-1 ILMU KOMPUTER / S-1 JURNALISTIK / S-1 KAJIAN FILM, TELEVISI, DAN MEDIA / S-1 SASRA ARAB						
58	Arsiparis Ahli Pertama	S-1 MANAJEMEN / S-1 AKUNTANSI / S-1 EKONOMI / D-IV KEAMANAN SISTEM INFORMASI / D-IV KEARSIPAN DAN INFORMASI DIGITAL / D-IV KEARSIPAN DIGITAL / D-IV LAYANAN PUBLIK / D-IV PENGELOLAAN ARSIP DAN REKAMAN INFORMASI / D-IV MANAJEMEN REKOD DAN ARSIP / D-IV PERPUSTAKAAN DIGITAL / D-IV REKAYASA KEAMANAN SIBER / S-1 PERPUSTAKAAN DAN SAINS INFORMASI / S-1 ILMU KOMPUTER / S-1 JURNALISTIK / S-1 KAJIAN FILM, TELEVISI, DAN MEDIA / S-1 SASRA INDONESIA / S-1 SASRA INGGRIS / S-1 BAHASA DAN KEBUDAYAAN INDONESIA / S-1 BAHASA DAN KEBUDAYAAN INGGRIS / S-1 TEKNIK TRANSPORTASI LAUT	1	-	-	-	1	OTORITA IBU KOTA NUSANTARA   DEPUTI BIDANG TRANSFORMASI HIJAU DAN DIGITAL   DIREKTORAT PENGEMBANGAN EKOSISTEM DIGITAL
59	Arsiparis Ahli Pertama	S-1 MANAJEMEN / S-1 AKUNTANSI / D-IV KEAMANAN SISTEM INFORMASI / D-IV	1	-	-	-	1	OTORITA IBU KOTA NUSANTARA   DEPUTI BIDANG PENDANAAN DAN

NO	JABATAN	KUALIFIKASI PENDIDIKAN	ALOKASI CPNS	FORMASI KHUSUS			Formasi Umum	Unit Penempatan
				Cumlaude	Putra Putri Kalimantan	Disabilitas		
		KEARSIPAN DAN INFORMASI DIGITAL / D-IV KEARSIPAN DIGITAL / D-IV LAYANAN PUBLIK / D-IV PENGELOLAAN ARSIP DAN REKAMAN INFORMASI / D-IV MANAJEMEN REKOD DAN ARSIP / D-IV PERPUSTAKAAN DIGITAL / D-IV REKAYASA KEAMANAN SIBER / S-1 PERPUSTAKAAN DAN SAINS INFORMASI / S-1 ILMU KOMPUTER / S-1 JURNALISTIK / S-1 KAJIAN FILM, TELEVISI, DAN MEDIA / S-1 SASRA ARAB / S-1 TEKNIK MESIN						INVESTASI   DIREKTORAT PEMBIAYAAN
60	Arsiparis Ahli Pertama	S-1 MANAJEMEN / S-1 AKUNTANSI / S-1 EKONOMI / D-IV KEAMANAN SISTEM INFORMASI / D-IV KEARSIPAN DAN INFORMASI DIGITAL / D-IV KEARSIPAN DIGITAL / D-IV LAYANAN PUBLIK / D-IV PENGELOLAAN ARSIP DAN REKAMAN INFORMASI / D-IV MANAJEMEN REKOD DAN ARSIP / D-IV PERPUSTAKAAN DIGITAL / D-IV REKAYASA KEAMANAN SIBER / S-1 PERPUSTAKAAN DAN SAINS INFORMASI / S-1 ILMU KOMPUTER / S-1 JURNALISTIK	1	-	-	-	1	OTORITA IBU KOTA NUSANTARA   DEPUTI BIDANG LINGKUNGAN HIDUP DAN SUMBER DAYA ALAM   DIREKTORAT LINGKUNGAN HIDUP DAN PENANGGULANGAN BENCANA

NO	JABATAN	KUALIFIKASI PENDIDIKAN	ALOKASI CPNS	FORMASI KHUSUS			Formasi Umum	Unit Penempatan
				Cumlaude	Putra Putri Kalimantan	Disabilitas		
		/ S-1 KAJIAN FILM, TELEVISI, DAN MEDIA / S-1 SASTRA ARAB / S-1 TEKNIK MESIN						
61	Arsiparis Ahli Pertama	S-1 MANAJEMEN / S-1 AKUNTANSI / S-1 EKONOMI / D-IV KEAMANAN SISTEM INFORMASI / D-IV KEARSIPAN DAN INFORMASI DIGITAL / D-IV KEARSIPAN DIGITAL / D-IV LAYANAN PUBLIK / D-IV PENGELOLAAN ARSIP DAN REKAMAN INFORMASI / D-IV MANAJEMEN REKOD DAN ARSIP / D-IV PERPUSTAKAAN DIGITAL / D-IV REKAYASA KEAMANAN SIBER / S-1 PERPUSTAKAAN DAN SAINS INFORMASI / S-1 ILMU KOMPUTER / S-1 JURNALISTIK / S-1 KAJIAN FILM, TELEVISI, DAN MEDIA / S-1 SASTRA ARAB / S-1 TEKNIK MESIN / S-1 SASTRA INDONESIA / S-1 SASTRA INGGRIS / S-1 BAHASA DAN KEBUDAYAAN INDONESIA / S-1 BAHASA DAN KEBUDAYAAN INGGRIS / S-1 TEKNIK TRANSPORTASI LAUT	1	-	-	-	1	OTORITA IBU KOTA NUSANTARA   DEPUTI BIDANG PENDANAAN DAN INVESTASI   DIREKTORAT PENDANAAN
62	Arsiparis Ahli Pertama	S-1 AKUNTANSI / S-1 EKONOMI / D-IV KEAMANAN SISTEM INFORMASI / D-IV KEARSIPAN DAN INFORMASI DIGITAL / D-IV	1	-	-	-	1	OTORITA IBU KOTA NUSANTARA   DEPUTI BIDANG PERENCANAAN DAN PERTANAHAN

NO	JABATAN	KUALIFIKASI PENDIDIKAN	ALOKASI CPNS	FORMASI KHUSUS			Formasi Umum	Unit Penempatan
				Cumlaude	Putra Putri Kalimantan	Disabilitas		
		KEARSIPAN DIGITAL / D-IV LAYANAN PUBLIK / D-IV PENGELOLAAN ARSIP DAN REKAMAN INFORMASI / D-IV MANAJEMEN REKOD DAN ARSIP / D-IV PERPUSTAKAAN DIGITAL / D-IV REKAYASA KEAMANAN SIBER / S-1 PERPUSTAKAAN DAN SAINS INFORMASI / S-1 ILMU KOMPUTER / S-1 JURNALISTIK / S-1 KAJIAN FILM, TELEVISI, DAN MEDIA / S-1 SASTRA ARAB / S-1 TEKNIK MESIN / S-1 SASTRA INDONESIA / S-1 SASTRA INGGRIS / S-1 BAHASA DAN KEBUDAYAAN INDONESIA / S-1 BAHASA DAN KEBUDAYAAN INGGRIS / S-1 TEKNIK TRANSPORTASI LAUT						DIREKTORAT PERTANAHAN
63	Arsiparis Ahli Pertama	S-1 MANAJEMEN / S-1 AKUNTANSI / S-1 EKONOMI / D-IV KEAMANAN SISTEM INFORMASI / D-IV KEARSIPAN DAN INFORMASI DIGITAL / D-IV KEARSIPAN DIGITAL / D-IV LAYANAN PUBLIK / D-IV PENGELOLAAN ARSIP DAN REKAMAN INFORMASI / D-IV MANAJEMEN REKOD DAN ARSIP / D-IV PERPUSTAKAAN DIGITAL / D-IV REKAYASA	1	-	-	-	1	OTORITA IBU KOTA NUSANTARA   DEPUTI BIDANG PENGENDALIAN PEMBANGUNAN   DIREKTORAT PENGENDALIAN PENYELENGGARAAN PEMERINTAHAN DAN PERIZINAN PEMBANGUNAN

NO	JABATAN	KUALIFIKASI PENDIDIKAN	ALOKASI CPNS	FORMASI KHUSUS			Formasi Umum	Unit Penempatan
				Cumlaude	Putra Putri Kalimantan	Disabilitas		
		KEAMANAN SIBER / S-1 PERPUSTAKAAN DAN SAINS INFORMASI / S-1 ILMU KOMPUTER / S-1 JURNALISTIK / S-1 KAJIAN FILM, TELEVISI, DAN MEDIA / S-1 SASTRA ARAB / S-1 TEKNIK MESIN / S-1 SASTRA INDONESIA / S-1 SASTRA INGGRIS / S-1 BAHASA DAN KEBUDAYAAN INDONESIA / S-1 BAHASA DAN KEBUDAYAAN INGGRIS / S-1 TEKNIK TRANSPORTASI LAUT						
64	Arsiparis Ahli Pertama	S-1 MANAJEMEN / S-1 AKUNTANSI / S-1 EKONOMI / D-IV KEAMANAN SISTEM INFORMASI / D-IV KEARSIPAN DAN INFORMASI DIGITAL / D-IV KEARSIPAN DIGITAL / D-IV LAYANAN PUBLIK / D-IV PENGELOLAAN ARSIP DAN REKAMAN INFORMASI / D-IV MANAJEMEN REKOD DAN ARSIP / D-IV PERPUSTAKAAN DIGITAL / D-IV REKAYASA KEAMANAN SIBER / S-1 PERPUSTAKAAN DAN SAINS INFORMASI / S-1 ILMU KOMPUTER / S-1 JURNALISTIK / S-1 KAJIAN FILM, TELEVISI, DAN MEDIA / S-1 SASTRA ARAB / S-1 SASTRA	1	-	-	-	1	OTORITA IBU KOTA NUSANTARA   UNIT KERJA HUKUM DAN KEPATUHAN   DIREKTORAT KEPATUHAN

NO	JABATAN	KUALIFIKASI PENDIDIKAN	ALOKASI CPNS	FORMASI KHUSUS			Formasi Umum	Unit Penempatan
				Cumlaude	Putra Putri Kalimantan	Disabilitas		
		INDONESIA / S-1 SASTRA INGGRIS / S-1 BAHASA DAN KEBUDAYAAN INDONESIA / S-1 BAHASA DAN KEBUDAYAAN INGGRIS / S-1 TEKNIK TRANSPORTASI LAUT						
65	Arsiparis Terampil	D-III ADMINISTRASI BISNIS / D-III ADMINISTRASI PERPAJAKAN / D-III ADMINISTRASI PERKANTORAN / D-III AKUNTANSI / D-III BAHASA ARAB / D-III DESAIN GRAFIS / D-III BAHASA BALI / D-III BAHASA BELANDA / D-III BAHASA INDONESIA / D-III BAHASA INGGRIS / D-III BAHASA JAWA / D-III BAHASA JEPANG / D-III BAHASA JERMAN / D-III BAHASA KOREA / D-III BAHASA MANDARIN / D-III BAHASA PERANCIS / D-III DESAIN KOMUNIKASI VISUAL / D-III DESAIN PRODUK / D-III FOTOGRAFI / D-III JURNALISTIK / D-III MANAJEMEN / D-III PERPUSTAKAAN / D-III TEKNOLOGI INFORMASI / D-III TEKNOLOGI KOMPUTER / D-III TEKNOLOGI KOMPUTER GRAFIS	1	-	-	-	1	OTORITA IBU KOTA NUSANTARA   DEPUTI BIDANG PENGENDALIAN PEMBANGUNAN   DIREKTORAT KETENTERAMAN DAN KETERTIBAN UMUM

NO	JABATAN	KUALIFIKASI PENDIDIKAN	ALOKASI CPNS	FORMASI KHUSUS			Formasi Umum	Unit Penempatan
				Cumlaude	Putra Putri Kalimantan	Disabilitas		
66	Arsiparis Terampil	D-III ADMINISTRASI BISNIS / D-III ADMINISTRASI PERPAJAKAN / D-III ADMINISTRASI PERKANTORAN / D-III AKUNTANSI / D-III BAHASA ARAB / D-III DESAIN GRAFIS / D-III BAHASA BALI / D-III BAHASA BELANDA / D-III BAHASA INDONESIA / D-III BAHASA INGGRIS / D-III BAHASA JAWA / D-III BAHASA JEPANG / D-III BAHASA JERMAN / D-III BAHASA KOREA / D-III BAHASA MANDARIN / D-III BAHASA PERANCIS / D-III DESAIN KOMUNIKASI VISUAL / D-III DESAIN PRODUK / D-III FOTOGRAFI / D-III JURNALISTIK / D-III MANAJEMEN / D-III PERPUSTAKAAN / D-III TEKNOLOGI INFORMASI / D-III TEKNOLOGI KOMPUTER / D-III TEKNOLOGI KOMPUTER GRAFIS	1	-	-	-	1	OTORITA IBU KOTA NUSANTARA   DEPUTI BIDANG PERENCANAAN DAN PERTANAHAN   DIREKTORAT PERENCANAAN MAKRO
67	Arsiparis Terampil	D-III ADMINISTRASI BISNIS / D-III ADMINISTRASI PERPAJAKAN / D-III ADMINISTRASI PERKANTORAN / D-III AKUNTANSI / D-III BAHASA	2	-	-	1	1	OTORITA IBU KOTA NUSANTARA   SEKRETARIAT OTORITA IBU KOTA NUSANTARA   BIRO KEUANGAN, BARANG MILIK NEGARA,

NO	JABATAN	KUALIFIKASI PENDIDIKAN	ALOKASI CPNS	FORMASI KHUSUS			Formasi Umum	Unit Penempatan
				Cumlaude	Putra Putri Kalimantan	Disabilitas		
		ARAB / D-III DESAIN GRAFIS / D-III BAHASA BALI / D-III BAHASA BELANDA / D-III BAHASA INDONESIA / D-III BAHASA INGGRIS / D-III BAHASA JAWA / D-III BAHASA JEPANG / D-III BAHASA JERMAN / D-III BAHASA KOREA / D-III BAHASA MANDARIN / D-III BAHASA PERANCIS / D-III DESAIN KOMUNIKASI VISUAL / D-III DESAIN PRODUK / D-III FOTOGRAFI / D-III JURNALISTIK / D-III MANAJEMEN / D-III PERPUSTAKAAN / D-III TEKNOLOGI INFORMASI / D-III TEKNOLOGI KOMPUTER / D-III TEKNOLOGI KOMPUTER GRAFIS						DAN ASET DALAM PENGUASAAN
68	Arsiparis Terampil	D-III PERPUSTAKAAN / D-III ADMINISTRASI BISNIS / D-III ADMINISTRASI PERKANTORAN / D-III AKUNTANSI / D-III BAHASA ARAB / D-III BAHASA BALI / D-III BAHASA BELANDA / D-III BAHASA INDONESIA / D-III BAHASA INGGRIS / D-III BAHASA JAWA / D-III BAHASA JEPANG / D-III BAHASA JERMAN / D-III BAHASA KOREA	1	-	-	-	1	OTORITA IBU KOTA NUSANTARA   DEPUTI BIDANG PENDANAAN DAN INVESTASI   DIREKTORAT INVESTASI DAN KEMUDAHAN BERUSAHA



NO	JABATAN	KUALIFIKASI PENDIDIKAN	ALOKASI CPNS	FORMASI KHUSUS			Formasi Umum	Unit Penempatan
				Cumlaude	Putra Putri Kalimantan	Disabilitas		
		/ D-III BAHASA MANDARIN / D-III BAHASA PERANCIS / D-III DESAIN GRAFIS / D-III DESAIN KOMUNIKASI VISUAL / D-III DESAIN PRODUK / D-III FOTOGRAFI / D-III JURNALISTIK / D-III MANAJEMEN / D-III TEKNOLOGI INFORMASI / D-III TEKNOLOGI KOMPUTER / D-III TEKNOLOGI KOMPUTER GRAFIS						
69	Arsiparis Terampil	D-III ADMINISTRASI BISNIS / D-III ADMINISTRASI PERKANTORAN / D-III ADMINISTRASI PERPAJAKAN / D-III BAHASA ARAB / D-III BAHASA BALI / D-III BAHASA BELANDA / D-III BAHASA INDONESIA / D-III BAHASA INGGRIS / D-III BAHASA JAWA / D-III BAHASA JEPANG / D-III BAHASA JERMAN / D-III BAHASA KOREA / D-III BAHASA MANDARIN / D-III BAHASA PERANCIS / D-III DESAIN GRAFIS / D-III DESAIN KOMUNIKASI VISUAL / D-III DESAIN PRODUK / D-III FOTOGRAFI / D-III JURNALISTIK / D-III MANAJEMEN / D-III	2	-	-	1	1	OTORITA IBU KOTA NUSANTARA   DEPUTI BIDANG SOSIAL, BUDAYA, DAN PEMBERDAYAAN MASYARAKAT   DIREKTORAT KEBUDAYAAN, PARIWISATA, DAN EKONOMI KREATIF

NO	JABATAN	KUALIFIKASI PENDIDIKAN	ALOKASI CPNS	FORMASI KHUSUS			Formasi Umum	Unit Penempatan
				Cumlaude	Putra Putri Kalimantan	Disabilitas		
		PERPUSTAKAAN / D-III TEKNOLOGI INFORMASI / D-III TEKNOLOGI KOMPUTER / D-III TEKNOLOGI KOMPUTER GRAFIS						
70	Arsiparis Terampil	D-III ADMINISTRASI BISNIS / D-III ADMINISTRASI PERKANTORAN / D-III ADMINISTRASI PERPAJAKAN / D-III AKUNTANSI / D-III BAHASA ARAB / D-III BAHASA BALI / D-III BAHASA INDONESIA / D-III BAHASA BELANDA / D-III BAHASA INGGRIS / D-III BAHASA JAWA / D-III BAHASA JEPANG / D-III BAHASA JERMAN / D-III BAHASA KOREA / D-III BAHASA MANDARIN / D-III BAHASA PERANCIS / D-III DESAIN GRAFIS / D-III DESAIN KOMUNIKASI VISUAL / D-III DESAIN PRODUK / D-III FOTOGRAFI / D-III JURNALISTIK / D-III MANAJEMEN / D-III PERPUSTAKAAN / D-III TEKNOLOGI INFORMASI / D-III TEKNOLOGI KOMPUTER / D-III TEKNOLOGI KOMPUTER GRAFIS	1	-	-	-	1	OTORITA IBU KOTA NUSANTARA   DEPUTI BIDANG PENDANAAN DAN INVESTASI   DIREKTORAT PENDANAAN
71	Arsiparis Terampil	D-III PERPUSTAKAAN / D-III ADMINISTRASI BISNIS / D-III	1	-	-	-	1	OTORITA IBU KOTA NUSANTARA   DEPUTI

NO	JABATAN	KUALIFIKASI PENDIDIKAN	ALOKASI CPNS	FORMASI KHUSUS			Formasi Umum	Unit Penempatan
				Cumlaude	Putra Putri Kalimantan	Disabilitas		
		ADMINISTRASI PERKANTORAN / D-III ADMINISTRASI PERPAJAKAN / D-III ADMINISTRASI PERPAJAKAN / D-III AKUNTANSI / D-III BAHASA ARAB / D-III BAHASA BALI / D-III BAHASA BELANDA / D-III BAHASA INDONESIA / D-III BAHASA INGGRIS / D-III BAHASA JAWA / D-III BAHASA JEPANG / D-III BAHASA JERMAN / D-III BAHASA KOREA / D-III BAHASA MANDARIN / D-III BAHASA PERANCIS / D-III DESAIN GRAFIS / D-III DESAIN KOMUNIKASI VISUAL / D-III DESAIN PRODUK / D-III FOTOGRAFI / D-III JURNALISTIK / D-III MANAJEMEN / D-III TEKNOLOGI INFORMASI / D-III TEKNOLOGI KOMPUTER / D-III TEKNOLOGI KOMPUTER GRAFIS						BIDANG LINGKUNGAN HIDUP DAN SUMBER DAYA ALAM   DIREKTORAT PENGEMBANGAN PEMANFAATAN KEHUTANAN DAN SUMBER DAYA AIR
72	Arsiparis Terampil	D-III PERPUSTAKAAN / D-III ADMINISTRASI BISNIS / D-III ADMINISTRASI PERKANTORAN / D-III ADMINISTRASI PERPAJAKAN / D-III AKUNTANSI / D-III BAHASA ARAB / D-III BAHASA BALI / D-III BAHASA BELANDA / D-III BAHASA INDONESIA / D-III	1	-	-	-	1	OTORITA IBU KOTA NUSANTARA   DEPUTI BIDANG SARANA DAN PRASARANA   DIREKTORAT PENGELOLAAN GEDUNG, KAWASAN DAN PERKOTAAN

NO	JABATAN	KUALIFIKASI PENDIDIKAN	ALOKASI CPNS	FORMASI KHUSUS			Formasi Umum	Unit Penempatan
				Cumlaude	Putra Putri Kalimantan	Disabilitas		
		BAHASA INGGRIS / D-III BAHASA JAWA / D-III BAHASA JEPANG / D-III BAHASA JERMAN / D-III BAHASA KOREA / D-III BAHASA MANDARIN / D- III BAHASA PERANCIS / D-III DESAIN GRAFIS / D-III DESAIN KOMUNIKASI VISUAL / D-III DESAIN PRODUK / D-III FOTOGRAFI / D-III JURNALISTIK / D-III MANAJEMEN / D-III TEKNOLOGI KOMPUTER GRAFIS / D-III TEKNOLOGI KOMPUTER / D-III TEKNOLOGI INFORMASI						
73	Arsiparis Terampil	D-III PERPUSTAKAAN / D-III ADMINISTRASI BISNIS / D-III ADMINISTRASI PERKANTORAN / D-III ADMINISTRASI PERPAJAKAN / D-III AKUNTANSI / D-III BAHASA ARAB / D-III BAHASA BALI / D-III BAHASA BELANDA / D-III BAHASA INDONESIA / D-III BAHASA INGGRIS / D-III BAHASA JAWA / D-III BAHASA JERMAN / D-III BAHASA JEPANG / D-III BAHASA KOREA / D-III BAHASA MANDARIN / D- III BAHASA PERANCIS / D-III DESAIN GRAFIS / D-III DESAIN	1	-	-	-	1	OTORITA IBU KOTA NUSANTARA   DEPUTI BIDANG TRANSFORMASI HIJAU DAN DIGITAL   DIREKTORAT DATA DAN KECERDASAN BUATAN

NO	JABATAN	KUALIFIKASI PENDIDIKAN	ALOKASI CPNS	FORMASI KHUSUS			Formasi Umum	Unit Penempatan
				Cumlaude	Putra Putri Kalimantan	Disabilitas		
		KOMUNIKASI VISUAL / D-III DESAIN PRODUK / D-III FOTOGRAFI / D-III JURNALISTIK / D-III MANAJEMEN / D-III TEKNOLOGI KOMPUTER GRAFIS / D-III TEKNOLOGI KOMPUTER / D-III TEKNOLOGI INFORMASI						
74	Arsiparis Terampil	D-III ADMINISTRASI BISNIS / D-III ADMINISTRASI PERPAJAKAN / D-III AKUNTANSI / D-III BAHASA ARAB / D-III BAHASA BALI / D-III BAHASA BELANDA / D-III BAHASA INDONESIA / D-III BAHASA INGGRIS / D-III BAHASA JAWA / D-III BAHASA JEPANG / D-III BAHASA JERMAN / D-III BAHASA KOREA / D-III BAHASA MANDARIN / D-III BAHASA PERANCIS / D-III DESAIN GRAFIS / D-III DESAIN PRODUK / D-III FOTOGRAFI / D-III JURNALISTIK / D-III PERPUSTAKAAN / D-III MANAJEMEN / D-III TEKNOLOGI KOMPUTER GRAFIS / D-III TEKNOLOGI KOMPUTER / D-III ADMINISTRASI PERKANTORAN	2	-	-	1	1	OTORITA IBU KOTA NUSANTARA   DEPUTI BIDANG SARANA DAN PRASARANA   DIREKTORAT SARANA PRASARANA DASAR

NO	JABATAN	KUALIFIKASI PENDIDIKAN	ALOKASI CPNS	FORMASI KHUSUS			Formasi Umum	Unit Penempatan
				Cumlaude	Putra Putri Kalimantan	Disabilitas		
75	Arsiparis Terampil	D-III PERPUSTAKAAN / D-III ADMINISTRASI BISNIS / D-III ADMINISTRASI PERKANTORAN / D-III ADMINISTRASI PERPAJAKAN / D-III AKUNTANSI / D-III BAHASA ARAB / D-III BAHASA BALI / D-III BAHASA BELANDA / D-III BAHASA INDONESIA / D-III BAHASA INGGRIS / D-III BAHASA JEPANG / D-III BAHASA JAWA / D-III BAHASA JERMAN / D-III BAHASA KOREA / D-III BAHASA MANDARIN / D-III BAHASA PERANCIS / D-III DESAIN GRAFIS / D-III DESAIN KOMUNIKASI VISUAL / D-III DESAIN PRODUK / D-III FOTOGRAFI / D-III JURNALISTIK / D-III MANAJEMEN / D-III TEKNOLOGI KOMPUTER GRAFIS / D-III TEKNOLOGI KOMPUTER / D-III TEKNOLOGI INFORMASI	1	-	-	-	1	OTORITA IBU KOTA NUSANTARA   DEPUTI BIDANG LINGKUNGAN HIDUP DAN SUMBER DAYA ALAM   DIREKTORAT KETAHANAN PANGAN
76	Arsiparis Terampil	D-III ADMINISTRASI BISNIS / D-III ADMINISTRASI PERPAJAKAN / D-III ADMINISTRASI PERKANTORAN / D-III AKUNTANSI / D-III BAHASA ARAB / D-III DESAIN GRAFIS /	1	-	-	-	1	OTORITA IBU KOTA NUSANTARA   DEPUTI BIDANG PERENCANAAN DAN PERTANAHAN   DIREKTORAT PERTANAHAN

NO	JABATAN	KUALIFIKASI PENDIDIKAN	ALOKASI CPNS	FORMASI KHUSUS			Formasi Umum	Unit Penempatan
				Cumlaude	Putra Putri Kalimantan	Disabilitas		
		D-III BAHASA BALI / D-III BAHASA BELANDA / D-III BAHASA INDONESIA / D-III BAHASA INGGRIS / D-III BAHASA JAWA / D-III BAHASA JEPANG / D-III BAHASA JERMAN / D-III BAHASA KOREA / D-III BAHASA MANDARIN / D-III BAHASA PERANCIS / D-III DESAIN KOMUNIKASI VISUAL / D-III DESAIN PRODUK / D-III FOTOGRAFI / D-III JURNALISTIK / D-III MANAJEMEN / D-III TEKNOLOGI INFORMASI / D-III TEKNOLOGI KOMPUTER / D-III TEKNOLOGI KOMPUTER GRAFIS / D-III PERPUSTAKAAN						
77	Arsiparis Terampil	D-III ADMINISTRASI BISNIS / D-III ADMINISTRASI PERKANTORAN / D-III ADMINISTRASI PERPAJAKAN / D-III AKUNTANSI / D-III BAHASA ARAB / D-III DESAIN GRAFIS / D-III BAHASA BALI / D-III BAHASA BELANDA / D-III BAHASA INDONESIA / D-III BAHASA INGGRIS / D-III BAHASA JAWA / D-III BAHASA JEPANG / D-III BAHASA JERMAN / D-III BAHASA KOREA / D-III BAHASA MANDARIN / D-	1	-	-	-	1	OTORITA IBU KOTA NUSANTARA   UNIT KERJA HUKUM DAN KEPATUHAN   DIREKTORAT HUKUM

NO	JABATAN	KUALIFIKASI PENDIDIKAN	ALOKASI CPNS	FORMASI KHUSUS			Formasi Umum	Unit Penempatan
				Cumlaude	Putra Putri Kalimantan	Disabilitas		
		III BAHASA PERANCIS / D-III DESAIN KOMUNIKASI VISUAL / D-III DESAIN PRODUK / D-III FOTOGRAFI / D-III JURNALISTIK / D-III MANAJEMEN / D-III PERPUSTAKAAN / D-III TEKNOLOGI INFORMASI / D-III TEKNOLOGI KOMPUTER / D-III TEKNOLOGI KOMPUTER GRAFIS						
78	Arsiparis Terampil	D-III ADMINISTRASI BISNIS / D-III ADMINISTRASI PERPAJAKAN / D-III ADMINISTRASI PERKANTORAN / D-III AKUNTANSI / D-III BAHASA ARAB / D-III DESAIN GRAFIS / D-III BAHASA BALI / D-III BAHASA BELANDA / D-III BAHASA INDONESIA / D-III BAHASA INGGRIS / D-III BAHASA JAWA / D-III BAHASA JEPANG / D-III BAHASA JERMAN / D-III BAHASA KOREA / D-III BAHASA MANDARIN / D-III BAHASA PERANCIS / D-III DESAIN KOMUNIKASI VISUAL / D-III DESAIN PRODUK / D-III FOTOGRAFI / D-III JURNALISTIK / D-III MANAJEMEN / D-III	1	-	-	-	1	OTORITA IBU KOTA NUSANTARA   DEPUTI BIDANG PERENCANAAN DAN PERTANAHAN   DIREKTORAT PERENCANAAN MIKRO



NO	JABATAN	KUALIFIKASI PENDIDIKAN	ALOKASI CPNS	FORMASI KHUSUS			Formasi Umum	Unit Penempatan
				Cumlaude	Putra Putri Kalimantan	Disabilitas		
		TEKNOLOGI INFORMASI / D-III TEKNOLOGI KOMPUTER / D-III TEKNOLOGI KOMPUTER GRAFIS / D-III PERPUSTAKAAN						
79	Arsiparis Terampil	D-III PERPUSTAKAAN / D-III ADMINISTRASI BISNIS / D-III ADMINISTRASI PERKANTORAN / D-III ADMINISTRASI PERPAJAKAN / D-III AKUNTANSI / D-III BAHASA ARAB / D-III BAHASA BALI / D-III BAHASA BELANDA / D-III BAHASA INDONESIA / D-III BAHASA INGGRIS / D-III BAHASA JAWA / D-III BAHASA JEPANG / D-III BAHASA JERMAN / D-III BAHASA KOREA / D-III BAHASA MANDARIN / D-III BAHASA PERANCIS / D-III DESAIN GRAFIS / D-III DESAIN KOMUNIKASI VISUAL / D-III DESAIN PRODUK / D-III FOTOGRAFI / D-III JURNALISTIK / D-III MANAJEMEN / D-III TEKNOLOGI INFORMASI / D-III TEKNOLOGI KOMPUTER / D-III TEKNOLOGI KOMPUTER GRAFIS	1	-	-	-	1	OTORITA IBU KOTA NUSANTARA   DEPUTI BIDANG TRANSFORMASI HIJAU DAN DIGITAL   DIREKTORAT TRANSFORMASI HIJAU
80	Arsiparis Terampil	D-III PERPUSTAKAAN / D-III ADMINISTRASI BISNIS / D-III ADMINISTRASI	1	-	-	-	1	OTORITA IBU KOTA NUSANTARA   DEPUTI BIDANG SARANA DAN

NO	JABATAN	KUALIFIKASI PENDIDIKAN	ALOKASI CPNS	FORMASI KHUSUS			Formasi Umum	Unit Penempatan
				Cumlaude	Putra Putri Kalimantan	Disabilitas		
		PERKANTORAN / D-III ADMINISTRASI PERPAJAKAN / D-III AKUNTANSI / D-III BAHASA ARAB / D-III BAHASA BALI / D-III BAHASA BELANDA / D-III BAHASA INDONESIA / D-III BAHASA INGGRIS / D-III BAHASA JAWA / D-III BAHASA JEPANG / D-III BAHASA JERMAN / D-III BAHASA KOREA / D-III BAHASA MANDARIN / D-III BAHASA PERANCIS / D-III DESAIN GRAFIS / D-III DESAIN PRODUK / D-III DESAIN KOMUNIKASI VISUAL / D-III FOTOGRAFI / D-III JURNALISTIK / D-III TEKNOLOGI KOMPUTER GRAFIS / D-III TEKNOLOGI KOMPUTER / D-III TEKNOLOGI INFORMASI / D-III MANAJEMEN						PRASARANA   DIREKTORAT SARANA PRASARANA SOSIAL
81	Arsiparis Terampil	D-III PERPUSTAKAAN / D-III ADMINISTRASI BISNIS / D-III ADMINISTRASI PERKANTORAN / D-III ADMINISTRASI PERPAJAKAN / D-III AKUNTANSI / D-III BAHASA ARAB / D-III BAHASA BALI / D-III BAHASA BELANDA / D-III BAHASA INDONESIA / D-III BAHASA INGGRIS / D-III BAHASA JAWA / D-III BAHASA	1	-	-	-	1	OTORITA IBU KOTA NUSANTARA   DEPUTI BIDANG TRANSFORMASI HIJAU DAN DIGITAL   DIREKTORAT PENGEMBANGAN EKOSISTEM DIGITAL

NO	JABATAN	KUALIFIKASI PENDIDIKAN	ALOKASI CPNS	FORMASI KHUSUS			Formasi Umum	Unit Penempatan
				Cumlaude	Putra Putri Kalimantan	Disabilitas		
		JEPANG / D-III BAHASA JERMAN / D-III BAHASA KOREA / D-III BAHASA MANDARIN / D-III BAHASA PERANCIS / D-III DESAIN GRAFIS / D-III DESAIN KOMUNIKASI VISUAL / D-III DESAIN PRODUK / D-III FOTOGRAFI / D-III JURNALISTIK / D-III MANAJEMEN / D-III TEKNOLOGI INFORMASI / D-III TEKNOLOGI KOMPUTER / D-III TEKNOLOGI KOMPUTER GRAFIS						
82	Arsiparis Terampil	D-III ADMINISTRASI BISNIS / D-III ADMINISTRASI PERKANTORAN / D-III ADMINISTRASI PERPAJAKAN / D-III BAHASA ARAB / D-III BAHASA BALI / D-III BAHASA BELANDA / D-III BAHASA INDONESIA / D-III BAHASA INGGRIS / D-III BAHASA JAWA / D-III BAHASA JEPANG / D-III BAHASA JERMAN / D-III BAHASA KOREA / D-III BAHASA MANDARIN / D-III DESAIN KOMUNIKASI VISUAL / D-III DESAIN PRODUK / D-III MANAJEMEN / D-III PERPUSTAKAAN / D-III TEKNOLOGI INFORMASI / D-III	2	-	-	1	1	OTORITA IBU KOTA NUSANTARA   DEPUTI BIDANG SOSIAL, BUDAYA, DAN PEMBERDAYAAN MASYARAKAT   DIREKTORAT PELAYANAN DASAR

NO	JABATAN	KUALIFIKASI PENDIDIKAN	ALOKASI CPNS	FORMASI KHUSUS			Formasi Umum	Unit Penempatan
				Cumlaude	Putra Putri Kalimantan	Disabilitas		
		TEKNOLOGI KOMPUTER / D-III TEKNOLOGI KOMPUTER GRAFIS / D-III JURNALISTIK / D-III AKUNTANSI						
83	Arsiparis Terampil	D-III PERPUSTAKAAN / D-III ADMINISTRASI BISNIS / D-III ADMINISTRASI PERKANTORAN / D-III ADMINISTRASI PERPAJAKAN / D-III AKUNTANSI / D-III BAHASA ARAB / D-III BAHASA BALI / D-III BAHASA BELANDA / D-III BAHASA INDONESIA / D-III BAHASA INGGRIS / D-III BAHASA JAWA / D-III BAHASA JEPANG / D-III BAHASA JERMAN / D-III BAHASA KOREA / D-III BAHASA MANDARIN / D- III BAHASA PERANCIS / D-III DESAIN GRAFIS / D-III DESAIN KOMUNIKASI VISUAL / D-III DESAIN PRODUK / D-III FOTOGRAFI / D-III JURNALISTIK / D-III MANAJEMEN / D-III TEKNOLOGI KOMPUTER GRAFIS / D-III TEKNOLOGI KOMPUTER / D-III TEKNOLOGI INFORMASI	1	-	-	-	1	OTORITA IBU KOTA NUSANTARA   DEPUTI BIDANG LINGKUNGAN HIDUP DAN SUMBER DAYA ALAM   DIREKTORAT LINGKUNGAN HIDUP DAN PENANGGULANGAN BENCANA
84	Arsiparis Terampil	D-III ADMINISTRASI BISNIS / D- III ADMINISTRASI PERKANTORAN / D-III	1	-	-	-	1	OTORITA IBU KOTA NUSANTARA   DEPUTI BIDANG PENGENDALIAN

NO	JABATAN	KUALIFIKASI PENDIDIKAN	ALOKASI CPNS	FORMASI KHUSUS			Formasi Umum	Unit Penempatan
				Cumlaude	Putra Putri Kalimantan	Disabilitas		
		AKUNTANSI / D-III BAHASA ARAB / D-III BAHASA BALI / D-III BAHASA BELANDA / D-III BAHASA INDONESIA / D-III BAHASA INGGRIS / D-III BAHASA JAWA / D-III BAHASA JEPANG / D-III BAHASA JERMAN / D-III BAHASA KOREA / D-III BAHASA MANDARIN / D-III BAHASA PERANCIS / D-III DESAIN KOMUNIKASI VISUAL / D-III DESAIN PRODUK / D-III ENTOMOLOGI PERMUKIMAN / D-III FOTOGRAFI / D-III JURNALISTIK / D-III MANAJEMEN / D-III PERPUSTAKAAN / D-III TEKNOLOGI INFORMASI / D-III TEKNOLOGI KOMPUTER / D-III TEKNOLOGI KOMPUTER GRAFIS						PEMBANGUNAN   DIREKTORAT PENGENDALIAN PENYELENGGARAAN PEMERINTAHAN DAN PERIZINAN PEMBANGUNAN
85	Arsiparis Terampil	D-III ADMINISTRASI BISNIS / D-III ADMINISTRASI PERPAJAKAN / D-III ADMINISTRASI PERKANTORAN / D-III AKUNTANSI / D-III BAHASA ARAB / D-III DESAIN GRAFIS / D-III BAHASA BALI / D-III BAHASA BELANDA / D-III BAHASA INDONESIA / D-III BAHASA INGGRIS / D-III	1	-	-	-	1	OTORITA IBU KOTA NUSANTARA   DEPUTI BIDANG PENGENDALIAN PEMBANGUNAN   DIREKTORAT PENGAWASAN, PEMANTAUAN, DAN EVALUASI

NO	JABATAN	KUALIFIKASI PENDIDIKAN	ALOKASI CPNS	FORMASI KHUSUS			Formasi Umum	Unit Penempatan
				Cumlaude	Putra Putri Kalimantan	Disabilitas		
		BAHASA JAWA / D-III BAHASA JEPANG / D-III BAHASA JERMAN / D-III BAHASA KOREA / D-III BAHASA MANDARIN / D-III BAHASA PERANCIS / D-III DESAIN KOMUNIKASI VISUAL / D-III DESAIN PRODUK / D-III FOTOGRAFI / D-III JURNALISTIK / D-III MANAJEMEN / D-III PERPUSTAKAAN / D-III TEKNOLOGI INFORMASI / D-III TEKNOLOGI KOMPUTER / D-III TEKNOLOGI KOMPUTER GRAFIS						
86	Arsiparis Terampil	D-III ADMINISTRASI BISNIS / D-III ADMINISTRASI PERKANTORAN / D-III ADMINISTRASI PERPAJAKAN / D-III AKUNTANSI / D-III BAHASA ARAB / D-III BAHASA BALI / D-III BAHASA BELANDA / D-III BAHASA INDONESIA / D-III BAHASA INGGRIS / D-III BAHASA JAWA / D-III BAHASA JEPANG / D-III BAHASA JERMAN / D-III BAHASA KOREA / D-III BAHASA MANDARIN / D-III BAHASA PERANCIS / D-III DESAIN GRAFIS / D-III DESAIN KOMUNIKASI VISUAL / D-III DESAIN PRODUK / D-III	1	-	-	-	1	OTORITA IBU KOTA NUSANTARA   DEPUTI BIDANG PENDANAAN DAN INVESTASI   DIREKTORAT PEMBIAYAAN

NO	JABATAN	KUALIFIKASI PENDIDIKAN	ALOKASI CPNS	FORMASI KHUSUS			Formasi Umum	Unit Penempatan
				Cumlaude	Putra Putri Kalimantan	Disabilitas		
		FOTOGRAFI / D-III JURNALISTIK / D-III MANAJEMEN / D-III TEKNOLOGI INFORMASI / D-III TEKNOLOGI KOMPUTER / D-III TEKNOLOGI KOMPUTER GRAFIS / D-III PERPUSTAKAAN						
87	Arsiparis Terampil	D-III ADMINISTRASI BISNIS / D-III ADMINISTRASI PERKANTORAN / D-III ADMINISTRASI PERPAJAKAN / D-III AKUNTANSI / D-III BAHASA ARAB / D-III BAHASA BALI / D-III BAHASA BELANDA / D-III BAHASA INDONESIA / D-III BAHASA INGGRIS / D-III BAHASA JAWA / D-III BAHASA JEPANG / D-III BAHASA JERMAN / D-III BAHASA KOREA / D-III BAHASA MANDARIN / D-III BAHASA PERANCIS / D-III DESAIN GRAFIS / D-III DESAIN KOMUNIKASI VISUAL / D-III DESAIN PRODUK / D-III FOTOGRAFI / D-III JURNALISTIK / D-III MANAJEMEN / D-III PERPUSTAKAAN / D-III TEKNOLOGI INFORMASI / D-III TEKNOLOGI KOMPUTER / D-III TEKNOLOGI KOMPUTER GRAFIS	1	-	-	-	1	OTORITA IBU KOTA NUSANTARA   UNIT KERJA HUKUM DAN KEPATUHAN   DIREKTORAT PENGAWASAN DAN AUDIT INTERNAL

NO	JABATAN	KUALIFIKASI PENDIDIKAN	ALOKASI CPNS	FORMASI KHUSUS			Formasi Umum	Unit Penempatan
				Cumlaude	Putra Putri Kalimantan	Disabilitas		
88	Arsiparis Terampil	D-III ADMINISTRASI BISNIS / D-III ADMINISTRASI PERKANTORAN / D-III ADMINISTRASI PERPAJAKAN / D-III AKUNTANSI / D-III BAHASA ARAB / D-III BAHASA BALI / D-III BAHASA BELANDA / D-III BAHASA INDONESIA / D-III BAHASA INGGRIS / D-III BAHASA JAWA / D-III BAHASA JEPANG / D-III BAHASA JERMAN / D-III BAHASA KOREA / D-III BAHASA MANDARIN / D-III BAHASA PERANCIS / D-III DESAIN KOMUNIKASI VISUAL / D-III DESAIN GRAFIS / D-III DESAIN PRODUK / D-III FOTOGRAFI / D-III JURNALISTIK / D-III MANAJEMEN / D-III PERPUSTAKAAN / D-III TEKNOLOGI INFORMASI / D-III TEKNOLOGI KOMPUTER / D-III TEKNOLOGI KOMPUTER GRAFIS	1	-	-	-	1	OTORITA IBU KOTA NUSANTARA   UNIT KERJA HUKUM DAN KEPATUHAN   DIREKTORAT KEPATUHAN
89	Arsiparis Terampil	D-III ADMINISTRASI BISNIS / D-III ADMINISTRASI PERPAJAKAN / D-III ADMINISTRASI PERKANTORAN / D-III AKUNTANSI / D-III DESAIN GRAFIS / D-III BAHASA BALI /	2	-	-	1	1	OTORITA IBU KOTA NUSANTARA   DEPUTI BIDANG SOSIAL, BUDAYA, DAN PEMBERDAYAAN MASYARAKAT   DIREKTORAT PEMBERDAYAAN



NO	JABATAN	KUALIFIKASI PENDIDIKAN	ALOKASI CPNS	FORMASI KHUSUS			Formasi Umum	Unit Penempatan
				Cumlaude	Putra Putri Kalimantan	Disabilitas		
		D-III BAHASA BELANDA / D-III BAHASA INDONESIA / D-III BAHASA INGGRIS / D-III BAHASA JAWA / D-III BAHASA JEPANG / D-III BAHASA JERMAN / D-III BAHASA KOREA / D-III BAHASA MANDARIN / D-III BAHASA PERANCIS / D-III DESAIN KOMUNIKASI VISUAL / D-III DESAIN PRODUK / D-III FOTOGRAFI / D-III JURNALISTIK / D-III MANAJEMEN / D-III PERPUSTAKAAN / D-III TEKNOLOGI INFORMASI / D-III TEKNOLOGI KOMPUTER / D-III TEKNOLOGI KOMPUTER GRAFIS / D-III BAHASA ARAB						MASYARAKAT
90	Asesor Sumber Daya Manusia Aparatur Ahli Pertama	S-1 PSIKOLOGI	1	1	-	-	0	OTORITA IBU KOTA NUSANTARA   SEKRETARIAT OTORITA IBU KOTA NUSANTARA   BIRO SUMBER DAYA MANUSIA DAN HUBUNGAN MASYARAKAT
91	Auditor Ahli Pertama	S-1 AKUNTANSI / S-1 SISTEM INFORMASI / D-IV ADMINISTRASI PAJAK / D-IV AKUNTANSI / D-IV KEBIJAKAN DAN MANAJEMEN PAJAK / D-IV MANAJEMEN KEUANGAN SEKTOR PUBLIK / S-1	3	-	-	-	3	OTORITA IBU KOTA NUSANTARA   UNIT KERJA HUKUM DAN KEPATUHAN   DIREKTORAT KEPATUHAN

NO	JABATAN	KUALIFIKASI PENDIDIKAN	ALOKASI CPNS	FORMASI KHUSUS			Formasi Umum	Unit Penempatan
				Cumlaude	Putra Putri Kalimantan	Disabilitas		
		ADMINISTRASI PAJAK / S-1 HUBUNGAN INTERNASIONAL / S-1 EKONOMI PEMBANGUNAN / S-1 HUKUM / S-1 ILMU HUBUNGAN INTERNASIONAL / S-1 ILMU INFORMATIKA / S-1 STATISTIKA						
92	Auditor Ahli Pertama	S-1 AKUNTANSI / S-1 SISTEM INFORMASI / D-IV ADMINISTRASI PAJAK / D-IV AKUNTANSI / D-IV KEBIJAKAN DAN MANAJEMEN PAJAK / D-IV MANAJEMEN KEUANGAN SEKTOR PUBLIK / S-1 ADMINISTRASI PAJAK / S-1 HUBUNGAN INTERNASIONAL / S-1 EKONOMI PEMBANGUNAN / S-1 HUKUM / S-1 ILMU HUBUNGAN INTERNASIONAL / S-1 ILMU INFORMATIKA / S-1 STATISTIKA	3	-	-	-	3	OTORITA IBU KOTA NUSANTARA   UNIT KERJA HUKUM DAN KEPATUHAN   DIREKTORAT PENGAWASAN DAN AUDIT INTERNAL
93	Auditor Terampil	D-III MANAJEMEN / D-III AKUNTANSI / D-III ADMINISTRASI BISNIS / D-III ADMINISTRASI PAJAK / D-III ADMINISTRASI PERPAJAKAN / D-III AKUNTANSI PERPAJAKAN / D-III MANAJEMEN PAJAK / D-III MANAJEMEN KEUANGAN DAN PERBANKAN / D-III STATISTIKA / D-III TEKNIK SIPIL	2	-	1	-	1	OTORITA IBU KOTA NUSANTARA   UNIT KERJA HUKUM DAN KEPATUHAN   DIREKTORAT PENGAWASAN DAN AUDIT INTERNAL

NO	JABATAN	KUALIFIKASI PENDIDIKAN	ALOKASI CPNS	FORMASI KHUSUS			Formasi Umum	Unit Penempatan
				Cumlaude	Putra Putri Kalimantan	Disabilitas		
94	Auditor Terampil	D-III AKUNTANSI / D-III MANAJEMEN / D-III ADMINISTRASI BISNIS / D-III ADMINISTRASI PAJAK / D-III ADMINISTRASI PERPAJAKAN / D-III AKUNTANSI PERPAJAKAN / D-III MANAJEMEN PAJAK / D-III MANAJEMEN KEUANGAN DAN PERBANKAN / D-III STATISTIKA / D-III TEKNIK SIPIL	2	-	-	-	2	OTORITA IBU KOTA NUSANTARA   UNIT KERJA HUKUM DAN KEPATUHAN   DIREKTORAT KEPATUHAN
95	Manggala Informatika Ahli Pertama	D-IV KEAMANAN SISTEM INFORMASI / D-IV REKAYASA KEAMANAN SIBER / D-IV TEKNOLOGI REKAYASA JARINGAN / D-IV TEKNOLOGI REKAYASA KOMPUTER / D-IV TEKNOLOGI REKAYASA KOMPUTER JARINGAN / D-IV TEKNOLOGI REKAYASA PERANGKAT LUNAK / S-1 ILMU KOMPUTER / S-1 INFORMATIKA / S-1 REKAYASA KOMPUTER / S-1 SISTEM INFORMASI / S-1 TEKNIK ELEKTRO / S-1 TEKNIK INFORMATIKA / S-1 TEKNIK KOMPUTER / S-1 TEKNOLOGI INFORMASI	3	-	-	-	3	OTORITA IBU KOTA NUSANTARA   DEPUTI BIDANG TRANSFORMASI HIJAU DAN DIGITAL   DIREKTORAT DATA DAN KECERDASAN BUATAN
96	Operator Sistem Informasi Administrasi	D-III TEKNOLOGI KOMPUTER GRAFIS / D-III SISTEM INFORMASI	8	-	2	-	6	OTORITA IBU KOTA NUSANTARA   DEPUTI BIDANG SOSIAL, BUDAYA,

NO	JABATAN	KUALIFIKASI PENDIDIKAN	ALOKASI CPNS	FORMASI KHUSUS			Formasi Umum	Unit Penempatan
				Cumlaude	Putra Putri Kalimantan	Disabilitas		
	Kependudukan Terampil							DAN PEMBERDAYAAN MASYARAKAT   DIREKTORAT PELAYANAN DASAR
97	Pamong Budaya Ahli Pertama	D-IV FILM DAN TELEVISI / S-1 SEJARAH / S-1 SENI MURNI / S-1 SENI MUSIK / S-1 SENI PERTUNJUKAN / S-1 SENI RUPA / S-1 SENI TARI / S-1 SOSIOLOGI / S-1 TATA KELOLA SENI / S-1 SASTRA DAERAH / S-1 SASTRA INGGRIS / S-1 KRIYA SENI / S-1 ILMU KOMUNIKASI / S-1 ETNOMUSIKOLOGI / S-1 FILM DAN TELEVISI / S-1 GEOGRAFI / S-1 HUBUNGAN INTERNASIONAL / S-1 DESAIN INTERIOR / S-1 DESAIN KOMUNIKASI VISUAL / S-1 ANTROPOLOGI / S-1 ARKEOLOGI	2	-	-	-	2	OTORITA IBU KOTA NUSANTARA   DEPUTI BIDANG SOSIAL, BUDAYA, DAN PEMBERDAYAAN MASYARAKAT   DIREKTORAT KEBUDAYAAN, PARIWISATA, DAN EKONOMI KREATIF
98	Pamong Budaya Terampil	D-III DESAIN INTERIOR / D-III DESAIN KOMUNIKASI VISUAL / D-III ILMU KOMUNIKASI / D-III KOMUNIKASI BROADCASTING / D-III PRODUKSI FILM DAN TELEVISI / D-III SENI PERTUNJUKAN / D-III SENI RUPA / D-III SENI TARI / D-III TEKNOLOGI MULTIMEDIA DAN BROADCASTING	1	-	-	-	1	OTORITA IBU KOTA NUSANTARA   DEPUTI BIDANG SOSIAL, BUDAYA, DAN PEMBERDAYAAN MASYARAKAT   DIREKTORAT KEBUDAYAAN, PARIWISATA, DAN EKONOMI KREATIF

NO	JABATAN	KUALIFIKASI PENDIDIKAN	ALOKASI CPNS	FORMASI KHUSUS			Formasi Umum	Unit Penempatan
				Cumlaude	Putra Putri Kalimantan	Disabilitas		
99	Pekerja Sosial Ahli Pertama	S-1 KESEJAHTERAAN SOSIAL / D-IV PEKERJAAN SOSIAL	5	-	-	-	5	OTORITA IBU KOTA NUSANTARA   DEPUTI BIDANG SOSIAL, BUDAYA, DAN PEMBERDAYAAN MASYARAKAT   DIREKTORAT PELAYANAN DASAR
100	Pemadam Kebakaran Pemula	SMA IPS / SLTA/SMA SEDERAJAT / PERSAMAAN SLTA (PAKET C) / SMA IPA / SMK	4	-	1	-	3	OTORITA IBU KOTA NUSANTARA   DEPUTI BIDANG LINGKUNGAN HIDUP DAN SUMBER DAYA ALAM   DIREKTORAT LINGKUNGAN HIDUP DAN PENANGGULANGAN BENCANA
101	Pembina Industri Ahli Pertama	S-1 KEHUTANAN / S-1 EKONOMI PEMBANGUNAN / S-1 TEKNIK INDUSTRI / S-1 ADMINISTRASI BISNIS / S-1 TEKNOLOGI INFORMASI / S-1 TEKNIK SIPIL / D-IV KIMIA INDUSTRI	5	-	-	-	5	OTORITA IBU KOTA NUSANTARA   DEPUTI BIDANG PENDANAAN DAN INVESTASI   DIREKTORAT PENDANAAN
102	Pembina Industri Ahli Pertama	S-1 TEKNIK INDUSTRI / S-1 ADMINISTRASI BISNIS / S-1 EKONOMI PEMBANGUNAN / S-1 TEKNOLOGI INFORMASI / S-1 KEHUTANAN / S-1 TEKNIK SIPIL / D-IV KIMIA INDUSTRI	6	-	-	-	6	OTORITA IBU KOTA NUSANTARA   DEPUTI BIDANG PENDANAAN DAN INVESTASI   DIREKTORAT INVESTASI DAN KEMUDAHAN BERUSAHA
103	Pembina Jasa Konstruksi Ahli Pertama	S-1 TEKNIK SIPIL / S-1 TEKNIK LINGKUNGAN / S-1 TEKNIK ARSITEKTUR / S-1 TEKNIK	2	-	-	-	2	OTORITA IBU KOTA NUSANTARA   DEPUTI BIDANG SARANA DAN

NO	JABATAN	KUALIFIKASI PENDIDIKAN	ALOKASI CPNS	FORMASI KHUSUS			Formasi Umum	Unit Penempatan
				Cumlaude	Putra Putri Kalimantan	Disabilitas		
		ELEKTRONIKA / S-1 PLANOLOGI / S-1 TEKNIK MESIN / D-IV ARSITEKTUR / D-IV ARSITEKTUR BANGUNAN GEDUNG / D-IV JASA KONSTRUKSI / D-IV MANAJEMEN KONSTRUKSI / D-IV PERANCANGAN BANGUNAN GEDUNG / D-IV PERANCANGAN JALAN DAN JEMBATAN / D-IV PERENCANAAN PERUMAHAN DAN PERMUKIMAN / D-IV PERENCANAAN WILAYAH DAN KOTA / D-IV PLANOLOGI / D-IV TEKNIK ELEKTRO / D-IV TEKNIK INFRASTRUKTUR SIPIL DAN ARSITEKTUR / D-IV TEKNIK KONSTRUKSI GEDUNG / D-IV TEKNIK PERANCANGAN JALAN DAN JEMBATAN / D-IV TEKNIK PENGOLAHAN LIMBAH / D-IV TEKNIK PERENCANAAN JALAN DAN JEMBATAN / D-IV TEKNIK PERENCANAAN IRIGASI DAN RAWA / D-IV TEKNIK PLANOLOGI / D-IV TEKNIK REKAYASA PELAKSANAAN BANGUNAN SIPIL / D-IV TEKNIK SIPIL / S-1 ARSITEKTUR / S-1					PRASARANA   DIREKTORAT PENGELOLAAN GEDUNG, KAWASAN DAN PERKOTAAN	

NO	JABATAN	KUALIFIKASI PENDIDIKAN	ALOKASI CPNS	FORMASI KHUSUS			Formasi Umum	Unit Penempatan
				Cumlaude	Putra Putri Kalimantan	Disabilitas		
		ARSITEKTUR LANSKAP / S-1 ARSITEKTUR INTERIOR / S-1 STUDI PEMBANGUNAN / S-1 TEKNIK ELEKTRO / S-1 TEKNIK SIPIL DAN LINGKUNGAN / D-IV TEKNOLOGI REKAYASA TRANSPORTASI						
104	Pembina Mutu Hasil Kelautan Dan Perikanan Ahli Pertama	D-IV BIOLOGI / D-IV ILMU GIZI / D-IV ILMU PANGAN / D-IV KELAUTAN / D-IV KIMIA / D-IV PERIKANAN / D-IV TEKNOLOGI PANGAN / S-1 BIOLOGI / S-1 ILMU GIZI / S-1 ILMU PANGAN / S-1 KELAUTAN / S-1 KIMIA / S-1 PERIKANAN / S-1 TEKNOLOGI	2	-	-	-	2	OTORITA IBU KOTA NUSANTARA   DEPUTI BIDANG LINGKUNGAN HIDUP DAN SUMBER DAYA ALAM   DIREKTORAT KETAHANAN PANGAN
105	Penata Kelola Bangunan Gedung dan Kawasan Permukiman Ahli Pertama	D-IV ARSITEKTUR BANGUNAN GEDUNG / D-IV MANAJEMEN KONSTRUKSI / D-IV MANUFAKTUR / D-IV PERANCANGAN BANGUNAN GEDUNG / D-IV PERENCANAAN PERUMAHAN DAN PERMUKIMAN / D-IV PERENCANAAN TATA RUANG DAN PERTANAHAN / D-IV PERENCANAAN WILAYAH DAN KOTA / D-IV PLANOLOGI / D-IV PROSES MANUFAKTUR / D-IV REKAYASA ELEKTRO / D-IV SISTEM PEMBANGKIT ENERGI / D-IV TEKNIK ELEKTRO / D-IV TEKNIK KONSTRUKSI	4	-	-	-	4	OTORITA IBU KOTA NUSANTARA   DEPUTI BIDANG SARANA DAN PRASARANA   DIREKTORAT SARANA PRASARANA SOSIAL

NO	JABATAN	KUALIFIKASI PENDIDIKAN	ALOKASI CPNS	FORMASI KHUSUS			Formasi Umum	Unit Penempatan
				Cumlaude	Putra Putri Kalimantan	Disabilitas		
		GEDUNG / S-1 ARSITEKTUR INTERIOR / S-1 ARSITEKTUR LANSKAP / S-1 DESAIN INTERIOR / S-1 PERENCANAAN WILAYAH / S-1 PERENCANAAN WILAYAH DAN KOTA / S-1 PLANOLOGI / S-1 RANCANG KOTA / S-1 REKAYASA ELEKTRO / S-1 REKAYASA ELEKTRONIKA / S- 1 REKAYASA INFRASTRUKTUR LINGKUNGAN / S-1 REKAYASA SISTEM ENERGI / S-1 REKAYASA SUMBER DAYA AIR / S-1 REKAYASA TATA KELOLA AIR TERPADU / S-1 REKAYASA TENAGA LISTRIK / S-1 TEKNIK ARSITEKTUR / S-1 TEKNIK ELEKTRO / S-1 TEKNIK PERENCANAAN WILAYAH DAN KOTA / S-1 TEKNIK PLANOLOGI / S-1 ARSITEKTUR / S-1 PERENCANAAN KOTA / S- 1 TEKNIK LINGKUNGAN / D-IV TEKNOLOGI REKAYASA TRANSPORTASI						
106	Penata Kelola Bangunan Gedung dan Kawasan Permukiman Ahli Pertama	S-1 TEKNIK SIPIL / S-1 ARSITEKTUR / S-1 PERENCANAAN KOTA / S-1 TEKNIK LINGKUNGAN / D-IV ARSITEKTUR BANGUNAN GEDUNG / D-IV MANAJEMEN	2	-	-	-	2	OTORITA IBU KOTA NUSANTARA   DEPUTI BIDANG SARANA DAN PRASARANA   DIREKTORAT PENGELOLAAN GEDUNG,



NO	JABATAN	KUALIFIKASI PENDIDIKAN	ALOKASI CPNS	FORMASI KHUSUS			Formasi Umum	Unit Penempatan
				Cumlaude	Putra Putri Kalimantan	Disabilitas		
		KONSTRUKSI / D-IV MANUFAKTUR / D-IV PERANCANGAN BANGUNAN GEDUNG / D-IV PERENCANAAN PERUMAHAN DAN PERMUKIMAN / D-IV PERENCANAAN TATA RUANG DAN PERTANAHAN / D-IV PERENCANAAN WILAYAH DAN KOTA / D-IV PLANOLOGI / D-IV PROSES MANUFAKTUR / D-IV REKAYASA ELEKTRO / D-IV SISTEM PEMBANGKIT ENERGI / D-IV TEKNIK ELEKTRO / D-IV TEKNIK KONSTRUKSI GEDUNG / S-1 ARSITEKTUR INTERIOR / S-1 ARSITEKTUR LANSKAP / S-1 DESAIN INTERIOR / S-1 PERENCANAAN WILAYAH / S-1 PERENCANAAN WILAYAH DAN KOTA / S-1 PLANOLOGI / S-1 RANCANG KOTA / S-1 REKAYASA ELEKTRO / S-1 REKAYASA ELEKTRONIKA / S-1 REKAYASA INFRASTRUKTUR LINGKUNGAN / S-1 REKAYASA SISTEM ENERGI / S-1 REKAYASA SUMBER DAYA AIR / S-1 REKAYASA TATA KELOLA AIR TERPADU / S-1 REKAYASA TENAGA LISTRIK / S-1 TEKNIK					KAWASAN DAN PERKOTAAN	

NO	JABATAN	KUALIFIKASI PENDIDIKAN	ALOKASI CPNS	FORMASI KHUSUS			Formasi Umum	Unit Penempatan
				Cumlaude	Putra Putri Kalimantan	Disabilitas		
		ARSITEKTUR / S-1 TEKNIK ELEKTRO / S-1 TEKNIK PERENCANAAN WILAYAH DAN KOTA / S-1 TEKNIK PLANOLOGI / D-IV TEKNOLOGI REKAYASA TRANSPORTASI						
107	Penata Kelola Bangunan Gedung dan Kawasan Permukiman Ahli Pertama	S-1 TEKNIK SIPIL / S-1 ARSITEKTUR / S-1 TEKNIK LINGKUNGAN / D-IV ARSITEKTUR BANGUNAN GEDUNG / D-IV MANAJEMEN KONSTRUKSI / D-IV MANUFAKTUR / D-IV PERANCANGAN BANGUNAN GEDUNG / D-IV PERENCANAAN PERUMAHAN DAN PERMUKIMAN / D-IV PERENCANAAN TATA RUANG DAN PERTANAHAN / D-IV PERENCANAAN WILAYAH DAN KOTA / D-IV PLANOLOGI / D-IV PROSES MANUFAKTUR / D-IV REKAYASA ELEKTRO / D-IV SISTEM PEMBANGKIT ENERGI / D-IV TEKNIK ELEKTRO / D-IV TEKNIK KONSTRUKSI GEDUNG / S-1 ARSITEKTUR INTERIOR / S-1 ARSITEKTUR LANSKAP / S-1 DESAIN INTERIOR / S-1 PERENCANAAN WILAYAH / S-1 PERENCANAAN WILAYAH DAN	6	-	-	-	6	OTORITA IBU KOTA NUSANTARA   DEPUTI BIDANG PERENCANAAN DAN PERTANAHAN   DIREKTORAT PERENCANAAN MIKRO

NO	JABATAN	KUALIFIKASI PENDIDIKAN	ALOKASI CPNS	FORMASI KHUSUS			Formasi Umum	Unit Penempatan
				Cumlaude	Putra Putri Kalimantan	Disabilitas		
		KOTA / S-1 PLANOLOGI / S-1 RANCANG KOTA / S-1 REKAYASA ELEKTRO / S-1 REKAYASA ELEKTRONIKA / S-1 REKAYASA INFRASTRUKTUR LINGKUNGAN / S-1 REKAYASA SISTEM ENERGI / S-1 REKAYASA SUMBER DAYA AIR / S-1 REKAYASA TATA KELOLA AIR TERPADU / S-1 REKAYASA TENAGA LISTRIK / S-1 TEKNIK ARSITEKTUR / S-1 TEKNIK ELEKTRO / S-1 TEKNIK PERENCANAAN WILAYAH DAN KOTA / S-1 TEKNIK PLANOLOGI / S-1 PERENCANAAN KOTA / D-IV TEKNOLOGI REKAYASA TRANSPORTASI						
108	Penata Kelola Bangunan Gedung dan Kawasan Permukiman Ahli Pertama	S-1 TEKNIK SIPIL / S-1 ARSITEKTUR / S-1 PERENCANAAN KOTA / S-1 TEKNIK LINGKUNGAN / D-IV ARSITEKTUR BANGUNAN GEDUNG / D-IV MANAJEMEN KONSTRUKSI / D-IV MANUFaktur / D-IV PERANCANGAN BANGUNAN GEDUNG / D-IV PERENCANAAN PERUMAHAN DAN PERMUKIMAN / D-IV PERENCANAAN TATA RUANG	4	-	-	-	4	OTORITA IBU KOTA NUSANTARA   DEPUTI BIDANG SARANA DAN PRASARANA   DIREKTORAT SARANA PRASARANA DASAR

NO	JABATAN	KUALIFIKASI PENDIDIKAN	ALOKASI CPNS	FORMASI KHUSUS			Formasi Umum	Unit Penempatan
				Cumlaude	Putra Putri Kalimantan	Disabilitas		
		DAN PERTANAHAN / D-IV PERENCANAAN WILAYAH DAN KOTA / D-IV PLANOLOGI / D-IV PROSES MANUFAKTUR / D-IV REKAYASA ELEKTRO / D-IV SISTEM PEMBANGKIT ENERGI / D-IV TEKNIK ELEKTRO / D-IV TEKNIK KONSTRUKSI GEDUNG / S-1 ARSITEKTUR INTERIOR / S-1 ARSITEKTUR LANSKAP / S-1 DESAIN INTERIOR / S-1 PERENCANAAN WILAYAH / S-1 PERENCANAAN WILAYAH DAN KOTA / S-1 PLANOLOGI / S-1 RANCANG KOTA / S-1 REKAYASA ELEKTRO / S-1 REKAYASA ELEKTRONIKA / S-1 REKAYASA INFRASTRUKTUR LINGKUNGAN / S-1 REKAYASA SISTEM ENERGI / S-1 REKAYASA SUMBER DAYA AIR / S-1 REKAYASA TATA KELOLA AIR TERPADU / S-1 REKAYASA TENAGA LISTRIK / S-1 TEKNIK ARSITEKTUR / S-1 TEKNIK ELEKTRO / S-1 TEKNIK PERENCANAAN WILAYAH DAN KOTA / S-1 TEKNIK PLANOLOGI / D-IV TEKNOLOGI REKAYASA TRANSPORTASI						

NO	JABATAN	KUALIFIKASI PENDIDIKAN	ALOKASI CPNS	FORMASI KHUSUS			Formasi Umum	Unit Penempatan
				Cumlaude	Putra Putri Kalimantan	Disabilitas		
109	Penata Kelola Jalan dan Jembatan Ahli Pertama	D-IV ARSITEKTUR / D-IV ARSITEKTUR BANGUNAN GEDUNG / D-IV MANAJEMEN KONSTRUKSI / D-IV MANAJEMEN PROYEK KONSTRUKSI / D-IV PERANCANGAN JALAN DAN JEMBATAN / D-IV TEKNIK PERANCANGAN JALAN DAN JEMBATAN / D-IV TEKNIK REKAYASA PELAKSANAAN BANGUNAN SIPIL / S-1 ARSITEKTUR / S-1 ARSITEKTUR LANSKAP / S-1 TEKNIK ARSITEKTUR / S-1 TEKNIK INFRASTRUKTUR LINGKUNGAN / S-1 TEKNIK SIPIL / D-IV TEKNOLOGI REKAYASA TRANSPORTASI	4	-	-	-	4	OTORITA IBU KOTA NUSANTARA   DEPUTI BIDANG SARANA DAN PRASARANA   DIREKTORAT SARANA PRASARANA DASAR
110	Penata Kelola Jalan dan Jembatan Ahli Pertama	S-1 TEKNIK SIPIL / D-IV ARSITEKTUR / D-IV ARSITEKTUR BANGUNAN GEDUNG / D-IV MANAJEMEN KONSTRUKSI / D-IV MANAJEMEN PROYEK KONSTRUKSI / D-IV PERANCANGAN JALAN DAN JEMBATAN / D-IV TEKNIK PERANCANGAN JALAN DAN JEMBATAN / D-IV TEKNIK REKAYASA PELAKSANAAN BANGUNAN SIPIL / S-1	4	-	-	-	4	OTORITA IBU KOTA NUSANTARA   DEPUTI BIDANG SARANA DAN PRASARANA   DIREKTORAT SARANA PRASARANA SOSIAL

NO	JABATAN	KUALIFIKASI PENDIDIKAN	ALOKASI CPNS	FORMASI KHUSUS			Formasi Umum	Unit Penempatan
				Cumlaude	Putra Putri Kalimantan	Disabilitas		
		ARSITEKTUR / S-1 ARSITEKTUR LANSKAP / S-1 TEKNIK ARSITEKTUR / S-1 TEKNIK INFRASTRUKTUR LINGKUNGAN / D-IV TEKNOLOGI REKAYASA TRANSPORTASI						
111	Penata Kelola Penanaman Modal Ahli Pertama	S-1 EKONOMI PEMBANGUNAN / S-1 AKUNTANSI / S-1 HUKUM BISNIS / D-IV MANAJEMEN PEMASARAN INTERNASIONAL / S-1 BAHASA INGGRIS / S-1 BAHASA ARAB / S-1 BAHASA BELANDA / S-1 BAHASA JEPANG / S-1 BAHASA JERMAN / S-1 BAHASA KOREA / S-1 BAHASA MANDARIN / S-1 BAHASA PERANCIS / S-1 BAHASA RUSIA / S-1 EKONOMI / S-1 HUBUNGAN INTERNASIONAL / S-1 ILMU KOMUNIKASI / S-1 MANAJEMEN BISNIS INTERNASIONAL / S-1 PERDAGANGAN INTERNASIONAL / S-1 TEKNIK TRANSPORTASI LAUT	2	-	-	-	2	OTORITA IBU KOTA NUSANTARA   DEPUTI BIDANG PENDANAAN DAN INVESTASI   DIREKTORAT PENDANAAN
112	Penata Kelola Penanaman Modal Ahli Pertama	S-1 EKONOMI PEMBANGUNAN / S-1 AKUNTANSI / S-1 ADMINISTRASI BISNIS / S-1 HUKUM BISNIS / D-IV MANAJEMEN PEMASARAN	3	-	-	-	3	OTORITA IBU KOTA NUSANTARA   DEPUTI BIDANG PENDANAAN DAN INVESTASI   DIREKTORAT INVESTASI DAN

NO	JABATAN	KUALIFIKASI PENDIDIKAN	ALOKASI CPNS	FORMASI KHUSUS			Formasi Umum	Unit Penempatan
				Cumlaude	Putra Putri Kalimantan	Disabilitas		
		INTERNASIONAL / S-1 BAHASA INGGRIS / S-1 BAHASA ARAB / S-1 BAHASA BELANDA / S-1 BAHASA JEPANG / S-1 BAHASA JERMAN / S-1 BAHASA KOREA / S-1 BAHASA MANDARIN / S-1 BAHASA PERANCIS / S-1 BAHASA RUSIA / S-1 BISNIS / S-1 EKONOMI / S-1 HUBUNGAN INTERNASIONAL / S-1 ILMU KOMUNIKASI / S-1 MANAJEMEN BISNIS INTERNASIONAL / S-1 PERDAGANGAN INTERNASIONAL / S-1 TEKNIK TRANSPORTASI LAUT						KEMUDAHAN BERUSAHA
113	Penata Kelola Kesehatan Lingkungan Ahli Pertama	S-1 TEKNIK SIPIL / S-1 TEKNIK LINGKUNGAN / D-IV REKAYASA LINGKUNGAN / D-IV PERENCANAAN PERUMAHAN DAN PERMUKIMAN / D-IV SISTEM PEMBANGKIT ENERGI / D-IV TEKNIK LINGKUNGAN / D-IV TEKNIK PENGOLAHAN LIMBAH / S-1 ILMU LINGKUNGAN / S-1 PENGELOLAAN LINGKUNGAN / S-1 REKAYASA SISTEM ENERGI / S-1 REKAYASA SUMBER DAYA AIR / S-1 TEKNIK INFRASTRUKTUR	4	-	-	-	4	OTORITA IBU KOTA NUSANTARA   DEPUTI BIDANG SARANA DAN PRASARANA   DIREKTORAT SARANA PRASARANA SOSIAL

NO	JABATAN	KUALIFIKASI PENDIDIKAN	ALOKASI CPNS	FORMASI KHUSUS			Formasi Umum	Unit Penempatan
				Cumlaude	Putra Putri Kalimantan	Disabilitas		
		LINGKUNGAN / S-1 TEKNIK PENGAIRAN / S-1 TEKNIK SISTEM ENERGI / S-1 TEKNIK SUMBER DAYA AIR / D-IV TEKNOLOGI REKAYASA TRANSPORTASI						
114	Penata Kelola Penyehatan Lingkungan Ahli Pertama	D-IV REKAYASA LINGKUNGAN / D-IV PERENCANAAN PERUMAHAN DAN PERMUKIMAN / D-IV SISTEM PEMBANGKIT ENERGI / D-IV TEKNIK LINGKUNGAN / D-IV TEKNIK PENGOLAHAN LIMBAH / S-1 ILMU LINGKUNGAN / S-1 PENGELOLAAN LINGKUNGAN / S-1 REKAYASA SISTEM ENERGI / S-1 REKAYASA SUMBER DAYA AIR / S-1 TEKNIK INFRASTRUKTUR LINGKUNGAN / S-1 TEKNIK PENGAIRAN / S-1 TEKNIK SISTEM ENERGI / S-1 TEKNIK SUMBER DAYA AIR / S-1 TEKNIK SIPIL / S-1 TEKNIK LINGKUNGAN / D-IV TEKNOLOGI REKAYASA TRANSPORTASI	4	-	-	-	4	OTORITA IBU KOTA NUSANTARA   DEPUTI BIDANG SARANA DAN PRASARANA   DIREKTORAT SARANA PRASARANA DASAR
115	Penata Kelola Penyehatan Lingkungan Ahli Pertama	S-1 TEKNIK SIPIL / S-1 TEKNIK LINGKUNGAN / D-IV REKAYASA LINGKUNGAN / D-IV PERENCANAAN PERUMAHAN DAN	4	-	-	-	4	OTORITA IBU KOTA NUSANTARA   DEPUTI BIDANG LINGKUNGAN HIDUP DAN SUMBER DAYA ALAM



NO	JABATAN	KUALIFIKASI PENDIDIKAN	ALOKASI CPNS	FORMASI KHUSUS			Formasi Umum	Unit Penempatan
				Cumlaude	Putra Putri Kalimantan	Disabilitas		
		PERMUKIMAN / D-IV SISTEM PEMBANGKIT ENERGI / D-IV TEKNIK LINGKUNGAN / D-IV TEKNIK PENGOLAHAN LIMBAH / S-1 ILMU LINGKUNGAN / S-1 PENGELOLAAN LINGKUNGAN / S-1 REKAYASA SISTEM ENERGI / S-1 REKAYASA SUMBER DAYA AIR / S-1 TEKNIK INFRASTRUKTUR LINGKUNGAN / S-1 TEKNIK PENGAIRAN / S-1 TEKNIK SISTEM ENERGI / S-1 TEKNIK SUMBER DAYA AIR / D-IV TEKNOLOGI REKAYASA TRANSPORTASI						DIREKTORAT LINGKUNGAN HIDUP DAN PENANGGULANGAN BENCANA
116	Penata Kelola Perumahan Ahli Pertama	S-1 TEKNIK SIPIL / D-IV JASA KONSTRUKSI / D-IV MANAJEMEN KONSTRUKSI / D-IV PERANCANGAN BANGUNAN GEDUNG / D-IV PERENCANAAN PERUMAHAN DAN PERMUKIMAN / D-IV PERENCANAAN WILAYAH DAN KOTA / D-IV PLANOLOGI / D-IV TEKNIK INFRASTRUKTUR SIPIL DAN ARSITEKTUR / D-IV TEKNIK SIPIL / S-1 ARSITEKTUR / S-1 ARSITEKTUR LANSKAP / S-1 PERENCANAAN KOTA / S-1 PERENCANAAN WILAYAH / S-1	4	-	-	-	4	OTORITA IBU KOTA NUSANTARA   DEPUTI BIDANG SARANA DAN PRASARANA   DIREKTORAT SARANA PRASARANA SOSIAL

NO	JABATAN	KUALIFIKASI PENDIDIKAN	ALOKASI CPNS	FORMASI KHUSUS			Formasi Umum	Unit Penempatan
				Cumlaude	Putra Putri Kalimantan	Disabilitas		
		PERENCANAAN WILAYAH DAN KOTA / S-1 PLANOLOGI / S-1 RANCANG KOTA / S-1 STUDI PEMBANGUNAN / S-1 TEKNIK PLANOLOGI						
117	Penata Kelola Perumahan Ahli Pertama	D-IV JASA KONSTRUKSI / D-IV MANAJEMEN KONSTRUKSI / D-IV PERANCANGAN BANGUNAN GEDUNG / D-IV PERENCANAAN PERUMAHAN DAN PERMUKIMAN / D-IV PERENCANAAN WILAYAH DAN KOTA / D-IV PLANOLOGI / D-IV TEKNIK INFRASTRUKTUR SIPIL DAN ARSITEKTUR / D-IV TEKNIK SIPIL / S-1 ARSITEKTUR / S-1 ARSITEKTUR LANSKAP / S-1 PERENCANAAN KOTA / S-1 PERENCANAAN WILAYAH / S-1 PERENCANAAN WILAYAH DAN KOTA / S-1 PLANOLOGI / S-1 RANCANG KOTA / S-1 STUDI PEMBANGUNAN / S-1 TEKNIK PLANOLOGI / S-1 TEKNIK SIPIL	2	-	-	-	2	OTORITA IBU KOTA NUSANTARA   DEPUTI BIDANG PERENCANAAN DAN PERTANAHAN   DIREKTORAT PERENCANAAN MIKRO
118	Penata Kelola Perumahan Ahli Pertama	D-IV JASA KONSTRUKSI / D-IV MANAJEMEN KONSTRUKSI / D-IV PERANCANGAN BANGUNAN GEDUNG / D-IV PERENCANAAN PERUMAHAN DAN PERMUKIMAN / D-IV PERENCANAAN WILAYAH DAN	4	-	-	-	4	OTORITA IBU KOTA NUSANTARA   DEPUTI BIDANG SARANA DAN PRASARANA   DIREKTORAT SARANA PRASARANA DASAR

NO	JABATAN	KUALIFIKASI PENDIDIKAN	ALOKASI CPNS	FORMASI KHUSUS			Formasi Umum	Unit Penempatan
				Cumlaude	Putra Putri Kalimantan	Disabilitas		
		KOTA / D-IV PLANOLOGI / D-IV TEKNIK INFRASTRUKTUR SIPIL DAN ARSITEKTUR / D-IV TEKNIK SIPIL / S-1 ARSITEKTUR / S-1 ARSITEKTUR LANSKAP / S-1 PERENCANAAN KOTA / S-1 PERENCANAAN WILAYAH / S-1 PERENCANAAN WILAYAH DAN KOTA / S-1 PLANOLOGI / S-1 RANCANG KOTA / S-1 STUDI PEMBANGUNAN / S-1 TEKNIK PLANOLOGI / S-1 TEKNIK SIPIL						
119	PENATA KEPROTOKOLAN	D-IV KOMUNIKASI MASSA / D-IV STUDI KEBIJAKAN PUBLIK / S-1 ADMINISTRASI NEGARA / S-1 ILMU ADMINISTRASI NEGARA / S-1 BAHASA DAN KEBUDAYAAN INGGRIS / S-1 HUBUNGAN INTERNASIONAL / S-1 HUBUNGAN MASYARAKAT / S-1 ILMU KOMUNIKASI / S-1 MANAJEMEN KOMUNIKASI / S-1 SASTRA INGGRIS	16	-	-	-	16	OTORITA IBU KOTA NUSANTARA   SEKRETARIAT OTORITA IBU KOTA NUSANTARA   BIRO UMUM DAN PENGADAAN BARANG/JASA   BAGIAN PROTOKOL
120	PENATA KEPROTOKOLAN	D-IV ADMINISTRASI NEGARA / D-IV KOMUNIKASI MASSA / D-IV STUDI KEBIJAKAN PUBLIK / S-1 ADMINISTRASI NEGARA / S-1 BAHASA DAN KEBUDAYAAN INGGRIS / S-1 HUBUNGAN INTERNASIONAL / S-1 HUBUNGAN MASYARAKAT	1	-	-	-	1	OTORITA IBU KOTA NUSANTARA   SEKRETARIAT OTORITA IBU KOTA NUSANTARA   BIRO SUMBER DAYA MANUSIA DAN HUBUNGAN MASYARAKAT

NO	JABATAN	KUALIFIKASI PENDIDIKAN	ALOKASI CPNS	FORMASI KHUSUS			Formasi Umum	Unit Penempatan
				Cumlaude	Putra Putri Kalimantan	Disabilitas		
		/ S-1 ILMU KOMUNIKASI / S-1 MANAJEMEN KOMUNIKASI / S-1 SASTRA INGGRIS						
121	Penata Laksana Bangunan Gedung dan Kawasan Permukiman Terampil	D-III DESAIN INTERIOR / D-III GAMBAR ARSITEKTUR / D-III KONSTRUKSI GEDUNG / D-III KONSTRUKSI SIPIL / D-III PERENCANAAN WILAYAH DAN KOTA / D-III PERTAMANAN / D-III PLANOLOGI / D-III TEKNIK ARSITEKTUR / D-III TEKNIK ELEKTRO / D-III TEKNIK KONSTRUKSI GEDUNG / D-III TEKNIK KONSTRUKSI SIPIL / D-III TEKNIK LISTRIK / D-III TEKNIK PENGAIRAN / D-III TEKNIK PERENCANAAN WILAYAH DAN KOTA / D-III TEKNIK PLANOLOGI / D-III TEKNIK SIPIL / D-III TEKNIK SIPIL BANGUNAN GEDUNG / D-III TEKNOLOGI KONSTRUKSI BANGUNAN GEDUNG / D-III TEKNOLOGI SIPIL	1	-	-	-	1	OTORITA IBU KOTA NUSANTARA   DEPUTI BIDANG SARANA DAN PRASARANA   DIREKTORAT SARANA PRASARANA SOSIAL
122	Penata Laksana Bangunan Gedung dan Kawasan Permukiman Terampil	D-III DESAIN INTERIOR / D-III GAMBAR ARSITEKTUR / D-III KONSTRUKSI GEDUNG / D-III KONSTRUKSI SIPIL / D-III PERENCANAAN WILAYAH DAN KOTA / D-III PERTAMANAN / D-III PLANOLOGI / D-III TEKNIK ARSITEKTUR / D-III TEKNIK	2	-	-	-	2	OTORITA IBU KOTA NUSANTARA   DEPUTI BIDANG PENGENDALIAN PEMBANGUNAN   DIREKTORAT PENGAWASAN, PEMANTAUAN, DAN EVALUASI

NO	JABATAN	KUALIFIKASI PENDIDIKAN	ALOKASI CPNS	FORMASI KHUSUS			Formasi Umum	Unit Penempatan
				Cumlaude	Putra Putri Kalimantan	Disabilitas		
		ELEKTRO / D-III TEKNIK KONSTRUKSI GEDUNG / D-III TEKNIK KONSTRUKSI SIPIL / D-III TEKNIK LISTRIK / D-III TEKNIK PENGAIRAN / D-III TEKNIK PERENCANAAN WILAYAH DAN KOTA / D-III TEKNIK PLANOLOGI / D-III TEKNIK SIPIL / D-III TEKNIK SIPIL BANGUNAN GEDUNG / D-III TEKNOLOGI KONSTRUKSI BANGUNAN GEDUNG / D-III TEKNOLOGI SIPIL						
123	Penata Laksana Bangunan Gedung dan Kawasan Permukiman Terampil	D-III DESAIN INTERIOR / D-III GAMBAR ARSITEKTUR / D-III KONSTRUKSI GEDUNG / D-III KONSTRUKSI SIPIL / D-III PERENCANAAN WILAYAH DAN KOTA / D-III PERTAMANAN / D-III PLANOLOGI / D-III TEKNIK ARSITEKTUR / D-III TEKNIK ELEKTRO / D-III TEKNIK KONSTRUKSI GEDUNG / D-III TEKNIK KONSTRUKSI SIPIL / D-III TEKNIK LISTRIK / D-III TEKNIK PENGAIRAN / D-III TEKNIK PERENCANAAN WILAYAH DAN KOTA / D-III TEKNIK PLANOLOGI / D-III TEKNIK SIPIL / D-III TEKNIK SIPIL BANGUNAN GEDUNG / D-III TEKNOLOGI KONSTRUKSI	1	-	-	-	1	OTORITA IBU KOTA NUSANTARA   DEPUTI BIDANG SARANA DAN PRASARANA   DIREKTORAT PENGELOLAAN GEDUNG, KAWASAN DAN PERKOTAAN

NO	JABATAN	KUALIFIKASI PENDIDIKAN	ALOKASI CPNS	FORMASI KHUSUS			Formasi Umum	Unit Penempatan
				Cumlaude	Putra Putri Kalimantan	Disabilitas		
		BANGUNAN GEDUNG / D-III TEKNOLOGI SIPIL						
124	Penata Laksana Bangunan Gedung dan Kawasan Permukiman Terampil	D-III DESAIN INTERIOR / D-III GAMBAR ARSITEKTUR / D-III KONSTRUKSI GEDUNG / D-III KONSTRUKSI SIPIL / D-III PERENCANAAN WILAYAH DAN KOTA / D-III PERTAMANAN / D-III PLANOLOGI / D-III TEKNIK ARSITEKTUR / D-III TEKNIK ELEKTRO / D-III TEKNIK KONSTRUKSI GEDUNG / D-III TEKNIK KONSTRUKSI SIPIL / D-III TEKNIK LISTRIK / D-III TEKNIK PENGAIRAN / D-III TEKNIK PERENCANAAN WILAYAH DAN KOTA / D-III TEKNIK PLANOLOGI / D-III TEKNIK SIPIL / D-III TEKNIK SIPIL BANGUNAN GEDUNG / D-III TEKNOLOGI KONSTRUKSI BANGUNAN GEDUNG / D-III TEKNOLOGI SIPIL	1	-	-	-	1	OTORITA IBU KOTA NUSANTARA   DEPUTI BIDANG SARANA DAN PRASARANA   DIREKTORAT SARANA PRASARANA DASAR
125	Penata Laksana Barang Terampil	D-III MANAJEMEN ASET / D-III AKUNTANSI / D-III ADMINISTRASI BISNIS / D-III MANAJEMEN	2	-	2	-	0	OTORITA IBU KOTA NUSANTARA   SEKRETARIAT OTORITA IBU KOTA NUSANTARA   BIRO KEUANGAN, BARANG MILIK NEGARA, DAN ASET DALAM PENGUASAAN

NO	JABATAN	KUALIFIKASI PENDIDIKAN	ALOKASI CPNS	FORMASI KHUSUS			Formasi Umum	Unit Penempatan
				Cumlaude	Putra Putri Kalimantan	Disabilitas		
126	Penata Laksana Jalan dan Jembatan Terampil	D-III ARSITEKTUR / D-III KONSTRUKSI JALAN DAN JEMBATAN / D-III KONSTRUKSI SIPIL / D-III PLANOLOGI / D-III REKAYASA SIPIL / D-III SURVEI DAN PEMETAAN / D-III TEKNIK ARSITEKTUR / D-III TEKNIK KONSTRUKSI SIPIL / D-III TEKNIK PERENCANAAN WILAYAH DAN KOTA / D-III TEKNIK PLANOLOGI / D-III TEKNIK SIPIL / D-III TEKNOLOGI KONSTRUKSI JALAN DAN JEMBATAN / D-III TEKNOLOGI SIPIL	1	-	-	-	1	OTORITA IBU KOTA NUSANTARA   DEPUTI BIDANG SARANA DAN PRASARANA   DIREKTORAT SARANA PRASARANA SOSIAL
127	Penata Laksana Jalan dan Jembatan Terampil	D-III ARSITEKTUR / D-III KONSTRUKSI JALAN DAN JEMBATAN / D-III KONSTRUKSI SIPIL / D-III PLANOLOGI / D-III REKAYASA SIPIL / D-III SURVEI DAN PEMETAAN / D-III TEKNIK ARSITEKTUR / D-III TEKNIK KONSTRUKSI SIPIL / D-III TEKNIK PERENCANAAN WILAYAH DAN KOTA / D-III TEKNIK PLANOLOGI / D-III TEKNIK SIPIL / D-III TEKNOLOGI KONSTRUKSI JALAN DAN JEMBATAN / D-III TEKNOLOGI SIPIL	1	-	-	-	1	OTORITA IBU KOTA NUSANTARA   DEPUTI BIDANG SARANA DAN PRASARANA   DIREKTORAT SARANA PRASARANA DASAR

NO	JABATAN	KUALIFIKASI PENDIDIKAN	ALOKASI CPNS	FORMASI KHUSUS			Formasi Umum	Unit Penempatan
				Cumlaude	Putra Putri Kalimantan	Disabilitas		
128	Penata Laksana Jalan dan Jembatan Terampil	D-III ARSITEKTUR / D-III KONSTRUKSI JALAN DAN JEMBATAN / D-III KONSTRUKSI SIPIL / D-III PLANOLOGI / D-III REKAYASA SIPIL / D-III SURVEI DAN PEMETAAN / D-III TEKNIK ARSITEKTUR / D-III TEKNIK KONSTRUKSI SIPIL / D-III TEKNIK PERENCANAAN WILAYAH DAN KOTA / D-III TEKNIK PLANOLOGI / D-III TEKNIK SIPIL / D-III TEKNOLOGI KONSTRUKSI JALAN DAN JEMBATAN / D-III TEKNOLOGI SIPIL	1	-	-	-	1	OTORITA IBU KOTA NUSANTARA   DEPUTI BIDANG PENGENDALIAN PEMBANGUNAN   DIREKTORAT PENGAWASAN, PEMANTAUAN, DAN EVALUASI
129	Penata Laksana Penyehatan Lingkungan Pemula	SLTA/SMA SEDERAJAT / SMK BISNIS KONSTRUKSI DAN PROPERTI / SMK DESAIN PEMODELAN DAN INFORMASI BANGUNAN / SMK KONSTRUKSI GEDUNG DAN SANITASI / SMK KONSTRUKSI GEDUNG, SANITASI DAN PERAWATAN / SMK KONSTRUKSI JALAN DAN JEMBATAN / SMK KONSTRUKSI JALAN, IRIGASI, DAN JEMBATAN / SMK TEKNIK GAMBAR BANGUNAN / SMK TEKNIK KONSTRUKSI BAJA / SMK TEKNIK KONSTRUKSI BANGUNAN SEDERHANA /	1	-	-	-	1	OTORITA IBU KOTA NUSANTARA   DEPUTI BIDANG LINGKUNGAN HIDUP DAN SUMBER DAYA ALAM   DIREKTORAT LINGKUNGAN HIDUP DAN PENANGGULANGAN BENCANA



NO	JABATAN	KUALIFIKASI PENDIDIKAN	ALOKASI CPNS	FORMASI KHUSUS			Formasi Umum	Unit Penempatan
				Cumlaude	Putra Putri Kalimantan	Disabilitas		
		SMK TEKNIK KONSTRUKSI BATU DAN BETON / SMK TEKNIK KONSTRUKSI DAN PERUMAHAN / SMK TEKNIK KONSTRUKSI KAYU / SMK TEKNIK PEKERJAAN FINISHING / SMK TEKNIK PERAWATAN GEDUNG / SMK TEKNIK PLAMBING DAN SANITASI						
130	Penata Laksana Kesehatan Lingkungan Terampil	D-III KONSTRUKSI GEDUNG / D-III KONSTRUKSI JALAN DAN JEMBATAN / D-III KONSTRUKSI SIPIL / D-III REKAYASA LINGKUNGAN / D-III REKAYASA SIPIL / D-III TEKNIK KONSTRUKSI GEDUNG / D-III TEKNIK KONSTRUKSI SIPIL / D-III TEKNIK LINGKUNGAN / D-III TEKNIK PENGAIRAN / D-III TEKNIK SIPIL / D-III TEKNIK SIPIL BANGUNAN GEDUNG / D-III TEKNOLOGI KONSTRUKSI BANGUNAN AIR / D-III TEKNOLOGI KONSTRUKSI BANGUNAN GEDUNG / D-III TEKNOLOGI KONSTRUKSI JALAN DAN JEMBATAN / D-III TEKNOLOGI LINGKUNGAN / D-III TEKNOLOGI SIPIL	3	-	-	-	3	OTORITA IBU KOTA NUSANTARA   DEPUTI BIDANG LINGKUNGAN HIDUP DAN SUMBER DAYA ALAM   DIREKTORAT LINGKUNGAN HIDUP DAN PENANGGULANGAN BENCANA
131	Penata Laksana Kesehatan	D-III KONSTRUKSI GEDUNG / D-III KONSTRUKSI JALAN DAN	1	-	-	-	1	OTORITA IBU KOTA NUSANTARA   DEPUTI

NO	JABATAN	KUALIFIKASI PENDIDIKAN	ALOKASI CPNS	FORMASI KHUSUS			Formasi Umum	Unit Penempatan
				Cumlaude	Putra Putri Kalimantan	Disabilitas		
	Lingkungan Terampil	JEMBATAN / D-III KONSTRUKSI SIPIL / D-III REKAYASA LINGKUNGAN / D-III REKAYASA SIPIL / D-III TEKNIK KONSTRUKSI GEDUNG / D-III TEKNIK KONSTRUKSI SIPIL / D-III TEKNIK PENGAIRAN / D-III TEKNIK SIPIL BANGUNAN GEDUNG / D-III TEKNOLOGI KONSTRUKSI BANGUNAN AIR / D-III TEKNOLOGI KONSTRUKSI BANGUNAN GEDUNG / D-III TEKNOLOGI KONSTRUKSI JALAN DAN JEMBATAN / D-III TEKNOLOGI LINGKUNGAN / D-III TEKNOLOGI SIPIL / D-III TEKNIK SIPIL / D-III TEKNIK LINGKUNGAN						BIDANG SARANA DAN PRASARANA   DIREKTORAT SARANA PRASARANA DASAR
132	Penata Laksana Penyehatan Lingkungan Terampil	D-III TEKNIK LINGKUNGAN / D-III TEKNIK SIPIL / D-III KONSTRUKSI GEDUNG / D-III KONSTRUKSI JALAN DAN JEMBATAN / D-III KONSTRUKSI SIPIL / D-III REKAYASA LINGKUNGAN / D-III REKAYASA SIPIL / D-III TEKNIK KONSTRUKSI GEDUNG / D-III TEKNIK KONSTRUKSI SIPIL / D-III TEKNIK PENGAIRAN / D-III TEKNIK SIPIL BANGUNAN GEDUNG / D-III TEKNOLOGI KONSTRUKSI BANGUNAN AIR /	1	-	-	-	1	OTORITA IBU KOTA NUSANTARA   DEPUTI BIDANG SARANA DAN PRASARANA   DIREKTORAT SARANA PRASARANA SOSIAL

NO	JABATAN	KUALIFIKASI PENDIDIKAN	ALOKASI CPNS	FORMASI KHUSUS			Formasi Umum	Unit Penempatan
				Cumlaude	Putra Putri Kalimantan	Disabilitas		
		D-III TEKNOLOGI KONSTRUKSI BANGUNAN GEDUNG / D-III TEKNOLOGI KONSTRUKSI JALAN DAN JEMBATAN / D-III TEKNOLOGI LINGKUNGAN / D-III TEKNOLOGI SIPIL						
133	Penata Laksana Sumber Daya Air Terampil	D-III PENGELOLAAN SUMBER DAYA LAHAN / D-III PERENCANAAN WILAYAH DAN KOTA / D-III PLANOLOGI / D-III REKAYASA GEOMATIKA / D-III REKAYASA LINGKUNGAN / D-III REKAYASA SIPIL / D-III SURVEI DAN PEMETAAN / D-III TEKNIK GEODESI / D-III TEKNIK GEOLOGI / D-III TEKNIK GEOMATIKA / D-III TEKNIK LINGKUNGAN / D-III TEKNIK PENGAIRAN / D-III TEKNIK PENGELOLAAN SUMBER DAYA AIR / D-III TEKNIK PERENCANAAN WILAYAH DAN KOTA / D-III TEKNIK PLANOLOGI / D-III TEKNIK SUMBER DAYA LAHAN DAN LINGKUNGAN / D-III TEKNOLOGI GEOLOGI / D-III TEKNOLOGI GEOMATIKA / D-III TEKNOLOGI KONSTRUKSI BANGUNAN AIR / D-III TEKNOLOGI KONSTRUKSI BANGUNAN GEDUNG / D-III	1	-	-	-	1	OTORITA IBU KOTA NUSANTARA   DEPUTI BIDANG SARANA DAN PRASARANA   DIREKTORAT SARANA PRASARANA DASAR

NO	JABATAN	KUALIFIKASI PENDIDIKAN	ALOKASI CPNS	FORMASI KHUSUS			Formasi Umum	Unit Penempatan
				Cumlaude	Putra Putri Kalimantan	Disabilitas		
		TEKNOLOGI KONSTRUKSI JALAN DAN JEMBATAN / D-III TEKNOLOGI LINGKUNGAN						
134	Penata Penanggulangan Bencana Ahli Pertama	D-IV MANAJEMEN PENANGGULANGAN BENCANA DAN KEGAWATDARURATAN / S-1 ARSITEKTUR / S-1 GEOGRAFI / S-1 HUKUM / S-1 KESEJAHTERAAN SOSIAL / S-1 KLIMATOLOGI / S-1 MANAJEMEN / S-1 MANAJEMEN BENCANA / S-1 PERENCANAAN WILAYAH DAN KOTA / S-1 PSIKOLOGI / S-1 SOSIOLOGI / S-1 STATISTIKA / S-1 TEKNIK GEOLOGI / S-1 TEKNIK LINGKUNGAN / S-1 TEKNIK SIPIL / S-1 EKONOMI PEMBANGUNAN	2	-	-	-	2	OTORITA IBU KOTA NUSANTARA   DEPUTI BIDANG LINGKUNGAN HIDUP DAN SUMBER DAYA ALAM   DIREKTORAT LINGKUNGAN HIDUP DAN PENANGGULANGAN BENCANA
135	Penata Perizinan Ahli Pertama	S-1 EKONOMI PEMBANGUNAN / S-1 TEKNIK LINGKUNGAN / S-1 TEKNIK SIPIL / D-IV AKUNTANSI PERPAJAKAN / D-IV TEKNOLOGI REKAYASA KOMPUTER / S-1 AKUNTANSI / S-1 HUKUM BISNIS / S-1 SISTEM DAN TEKNOLOGI INFORMASI / S-1 TEKNIK ELEKTRO	3	-	-	-	3	OTORITA IBU KOTA NUSANTARA   DEPUTI BIDANG PENGENDALIAN PEMBANGUNAN   DIREKTORAT PENGENDALIAN PENYELENGGARAAN PEMERINTAHAN DAN PERIZINAN PEMBANGUNAN
136	Penata Perizinan Ahli Pertama	D-IV TEKNOLOGI REKAYASA KOMPUTER / D-IV AKUNTANSI PERPAJAKAN / S-1	4	-	-	-	4	OTORITA IBU KOTA NUSANTARA   DEPUTI BIDANG PENDANAAN DAN

NO	JABATAN	KUALIFIKASI PENDIDIKAN	ALOKASI CPNS	FORMASI KHUSUS			Formasi Umum	Unit Penempatan
				Cumlaude	Putra Putri Kalimantan	Disabilitas		
		AKUNTANSI / S-1 TEKNIK LINGKUNGAN / S-1 TEKNIK ELEKTRO / S-1 HUKUM BISNIS / S-1 SISTEM DAN TEKNOLOGI INFORMASI / S-1 EKONOMI PEMBANGUNAN						INVESTASI   DIREKTORAT INVESTASI DAN KEMUDAHAN BERUSAHA
137	Penata Perizinan Ahli Pertama	S-1 TEKNIK SIPIL / S-1 TEKNIK LINGKUNGAN / S-1 EKONOMI PEMBANGUNAN / D-IV AKUNTANSI PERPAJAKAN / D-IV TEKNOLOGI REKAYASA KOMPUTER / S-1 AKUNTANSI / S-1 HUKUM BISNIS / S-1 SISTEM DAN TEKNOLOGI INFORMASI / S-1 TEKNIK ELEKTRO	2	-	-	-	2	OTORITA IBU KOTA NUSANTARA   DEPUTI BIDANG PENGENDALIAN PEMBANGUNAN   DIREKTORAT PENGAWASAN, PEMANTAUAN, DAN EVALUASI
138	Penata Ruang Ahli Pertama	D-IV ARSITEKTUR / D-IV PENGEMBANGAN WILAYAH DAN KOTA / D-IV PERENCANAAN WILAYAH / D-IV PERENCANAAN WILAYAH DAN KOTA / D-IV PLANOLOGI / D-IV TEKNIK SIPIL / D-IV TEKNIK SIPIL DAN LINGKUNGAN / S-1 ARSITEKTUR / S-1 PENGEMBANGAN WILAYAH DAN KOTA / S-1 PERENCANAAN WILAYAH / S-1 PERENCANAAN WILAYAH DAN KOTA / S-1 PLANOLOGI / S-1 TEKNIK SIPIL / S-1 TEKNIK	2	-	-	-	2	OTORITA IBU KOTA NUSANTARA   DEPUTI BIDANG PERENCANAAN DAN PERTANAHAN   DIREKTORAT PERENCANAAN MIKRO

NO	JABATAN	KUALIFIKASI PENDIDIKAN	ALOKASI CPNS	FORMASI KHUSUS			Formasi Umum	Unit Penempatan
				Cumlaude	Putra Putri Kalimantan	Disabilitas		
		SIPIIL DAN LINGKUNGAN						
139	Penata Ruang Ahli Pertama	D-IV ARSITEKTUR / D-IV PENGEMBANGAN WILAYAH DAN KOTA / D-IV PERENCANAAN WILAYAH / D-IV PERENCANAAN WILAYAH DAN KOTA / D-IV PLANOLOGI / D-IV TEKNIK SIPIL / D-IV TEKNIK SIPIL DAN LINGKUNGAN / S-1 ARSITEKTUR / S-1 PENGEMBANGAN WILAYAH DAN KOTA / S-1 PERENCANAAN WILAYAH / S-1 PERENCANAAN WILAYAH DAN KOTA / S-1 PLANOLOGI / S-1 TEKNIK SIPIL / S-1 TEKNIK SIPIL DAN LINGKUNGAN	2	-	-	-	2	OTORITA IBU KOTA NUSANTARA   DEPUTI BIDANG PERENCANAAN DAN PERTANAHAN   DIREKTORAT PERTANAHAN
140	Penata Ruang Ahli Pertama	D-IV ARSITEKTUR / D-IV PENGEMBANGAN WILAYAH DAN KOTA / D-IV PERENCANAAN WILAYAH / D-IV PERENCANAAN WILAYAH DAN KOTA / D-IV PLANOLOGI / D-IV TEKNIK SIPIL / D-IV TEKNIK SIPIL DAN LINGKUNGAN / S-1 ARSITEKTUR / S-1 PENGEMBANGAN WILAYAH DAN KOTA / S-1 PERENCANAAN WILAYAH / S-1 PERENCANAAN WILAYAH DAN	3	-	-	-	3	OTORITA IBU KOTA NUSANTARA   DEPUTI BIDANG PERENCANAAN DAN PERTANAHAN   DIREKTORAT PERENCANAAN MAKRO

NO	JABATAN	KUALIFIKASI PENDIDIKAN	ALOKASI CPNS	FORMASI KHUSUS			Formasi Umum	Unit Penempatan
				Cumlaude	Putra Putri Kalimantan	Disabilitas		
		KOTA / S-1 PLANOLOGI / S-1 TEKNIK SIPIL / S-1 TEKNIK SIPIL DAN LINGKUNGAN						
141	Pengawas Benih Tanaman Ahli Pertama	D-IV TEKNOLOGI PERTANIAN / S-1 AGROEKOTEKNOLOGI / S-1 AGRONOMI / S-1 BIOLOGI / S-1 PEMULIAAN TANAMAN / S-1 PERKEBUNAN / S-1 TEKNOLOGI BENIH / D-IV BIOLOGI	2	-	-	-	2	OTORITA IBU KOTA NUSANTARA   DEPUTI BIDANG LINGKUNGAN HIDUP DAN SUMBER DAYA ALAM   DIREKTORAT PENGEMBANGAN PEMANFAATAN KEHUTANAN DAN SUMBER DAYA AIR
142	Pengawas Benih Tanaman Pemula	SMK PERTANIAN	1	-	1	-	0	OTORITA IBU KOTA NUSANTARA   DEPUTI BIDANG LINGKUNGAN HIDUP DAN SUMBER DAYA ALAM   DIREKTORAT PENGEMBANGAN PEMANFAATAN KEHUTANAN DAN SUMBER DAYA AIR
143	Pengawas Benih Tanaman Terampil	D-III TEKNOLOGI BENIH / D-III PERBENIHAN / D-III AGRONOMI / D-III BUDIDAYA PERTANIAN / D-III TEKNOLOGI PERTANIAN / D-III PERKEBUNAN / D-III PRODUKSI TANAMAN PERKEBUNAN	4	-	-	-	4	OTORITA IBU KOTA NUSANTARA   DEPUTI BIDANG LINGKUNGAN HIDUP DAN SUMBER DAYA ALAM   DIREKTORAT PENGEMBANGAN PEMANFAATAN KEHUTANAN DAN

NO	JABATAN	KUALIFIKASI PENDIDIKAN	ALOKASI CPNS	FORMASI KHUSUS			Formasi Umum	Unit Penempatan
				Cumlaude	Putra Putri Kalimantan	Disabilitas		
								SUMBER DAYA AIR
144	Pengawas Ketenagakerjaan Ahli Pertama	S-1 PSIKOLOGI / S-1 HUKUM / D-IV KESELAMATAN DAN KESEHATAN KERJA / D-IV MANAJEMEN INFORMASI KESEHATAN / D-IV MANAJEMEN KONSTRUKSI / S-1 KESELAMATAN DAN KESEHATAN KERJA / S-1 TEKNIK KESELAMATAN / S-1 TEKNIK KESELAMATAN KEBAKARAN / D-IV TEKNOLOGI REKAYASA TRANSPORTASI / S-1 REKAYASA TRANSPORTASI LAUT / S-1 TEKNIK TRANSPORTASI LAUT	2	-	-	-	2	OTORITA IBU KOTA NUSANTARA   DEPUTI BIDANG PENGENDALIAN PEMBANGUNAN   DIREKTORAT PENGAWASAN, PEMANTAUAN, DAN EVALUASI
145	Pengawas Lingkungan Hidup Ahli Pertama	S-1 GEOGRAFI / S-1 ILMU GEOGRAFI / S-1 TEKNIK GEOLOGI / S-1 TEKNIK KIMIA / S-1 TEKNIK PERMINYAKAN / S-1 TEKNIK PERTAMBANGAN / S-1 TEKNIK SIPIL	3	1	-	-	2	OTORITA IBU KOTA NUSANTARA   DEPUTI BIDANG LINGKUNGAN HIDUP DAN SUMBER DAYA ALAM   DIREKTORAT LINGKUNGAN HIDUP DAN PENANGGULANGAN BENCANA
146	Pengelola Ekosistem Laut dan Pesisir Ahli Pertama	S-1 MITIGASI BENCANA / S-1 KONSERVASI SUMBER DAYA ALAM / S-1 REKAYASA GEODESI / S-1 REKAYASA LINGKUNGAN / D-IV	2	-	-	-	2	OTORITA IBU KOTA NUSANTARA   DEPUTI BIDANG LINGKUNGAN HIDUP DAN SUMBER DAYA ALAM



NO	JABATAN	KUALIFIKASI PENDIDIKAN	ALOKASI CPNS	FORMASI KHUSUS			Formasi Umum	Unit Penempatan
				Cumlaude	Putra Putri Kalimantan	Disabilitas		
		KONSERVASI BIOLOGI / D-IV TEKNIK INFRASTRUKTUR DAN LINGKUNGAN / D-IV REKAYASA LINGKUNGAN / D-IV MITIGASI BENCANA / S-1 PENGELOLAAN SUMBERDAYA HAYATI / D-IV PENGELOLAAN SUMBER DAYA ALAM / D-IV REKAYASA INFRASTRUKTUR DAN LINGKUNGAN / S-1 MANAJEMEN SUMBERDAYA HAYATI / S-1 REKAYASA INFRASTRUKTUR DAN LINGKUNGAN / D-IV MANAJEMEN SUMBERDAYA HAYATI / D-IV PENGELOLAAN SUMBERDAYA HAYATI / S-1 PENGINDERAAN JAUH / D-IV KONSERVASI SUMBERDAYA ALAM / D-IV REKAYASA GEODESI / S-1 SAINS KELAUTAN / D-IV ARKEOLOGI / D-IV LINGKUNGAN / D-IV ILMU KELAUTAN / D-IV PERENCANAAN WILAYAH / S-1 LINGKUNGAN / S-1 SOSIAL EKONOMI PERIKANAN / D-IV TEKNIK GEODESI / D-IV BIOLOGI / S-1 AKUAKULTUR / D-IV AKUAKULTUR / D-IV PENGELOLAAN SUMBER DAYA PERAIRAN / S-1					DIREKTORAT KETAHANAN PANGAN	

NO	JABATAN	KUALIFIKASI PENDIDIKAN	ALOKASI CPNS	FORMASI KHUSUS			Formasi Umum	Unit Penempatan
				Cumlaude	Putra Putri Kalimantan	Disabilitas		
		MANAJEMEN SUMBER DAYA ALAM / S-1 ARKEOLOGI / S-1 ILMU KELAUTAN / D-IV TEKNIK / S-1 BIOLOGI / S-1 GEOGRAFI / S-1 GEOGRAFI KARTOGRAFI / S-1 TEKNIK LINGKUNGAN / D-IV PERIKANAN / S-1 EKONOMI SUMBERDAYA KELAUTAN / D-IV EKONOMI SUMBERDAYA KELAUTAN / D-IV GEOGRAFI KARTOGRAFI / S-1 GEOLOGI / S-1 PLANOLOGI / D-IV ANTROPOLOGI / S-1 PERENCANAAN WILAYAH / S-1 TEKNIK GEODESI / D-IV GEOLOGI						
147	Pengelola Pengadaan Barang/Jasa Ahli Pertama	S-1 AKUNTANSI / S-1 MANAJEMEN / S-1 ADMINISTRASI BISNIS / S-1 EKONOMI / S-1 TEKNIK INDUSTRI / S-1 HUKUM / D-IV ANALISIS KEUANGAN / D-IV AKUNTANSI PERPAJAKAN / S-1 BISNIS / S-1 BISNIS DIGITAL / S-1 BISNIS JASA / S-1 HUBUNGAN INTERNASIONAL / S-1 ILMU KOMPUTER / S-1 ILMU POLITIK / S-1 ILMU TANAH / S-1 LOGISTIK / S-1 MANAJEMEN BISNIS INTERNASIONAL / S-1 MANAJEMEN PAJAK / S-1	5	-	-	-	5	OTORITA IBU KOTA NUSANTARA   SEKRETARIAT OTORITA IBU KOTA NUSANTARA   BIRO UMUM DAN PENGADAAN BARANG/JASA   BAGIAN RUMAH TANGGA

NO	JABATAN	KUALIFIKASI PENDIDIKAN	ALOKASI CPNS	FORMASI KHUSUS			Formasi Umum	Unit Penempatan
				Cumlaude	Putra Putri Kalimantan	Disabilitas		
		SISTEM DAN TEKNOLOGI INFORMASI / S-1 SISTEM INFORMASI / S-1 TEKNIK KOMPUTER / S-1 TEKNIK LOGISTIK / S-1 TEKNIK MESIN / S-1 REKAYASA TRANSPORTASI LAUT / S-1 TEKNIK TRANSPORTASI LAUT						
148	Pengelola Sumber Daya Air Ahli Pertama	S-1 TEKNIK SIPIL / S-1 ARSITEKTUR / S-1 PERENCANAAN WILAYAH DAN KOTA / S-1 GEOGRAFI / S-1 TEKNIK KELAUTAN / S-1 TEKNIK LINGKUNGAN / D-IV PERENCANAAN TATA RUANG DAN PERTANAHAN / D-IV PERENCANAAN WILAYAH DAN KOTA / D-IV PLANOLOGI / D-IV TEKNIK PENGAIRAN / D-IV TEKNIK PENGELOLAAN SUMBER DAYA AIR / D-IV TEKNIK PENGOLAHAN LIMBAH / D-IV TEKNIK PERENCANAAN IRIGASI DAN RAWA / D-IV TEKNIK PERENCANAAN WILAYAH DAN KOTA / D-IV TEKNIK PLANOLOGI / D-IV TEKNIK SIPIL / D-IV TEKNOLOGI REKAYASA GEOMETIKA DAN SURVEI / D-IV TEKNOLOGI REKAYASA KELAUTAN / D-IV TEKNOLOGI	4	-	-	-	4	OTORITA IBU KOTA NUSANTARA   DEPUTI BIDANG SARANA DAN PRASARANA   DIREKTORAT SARANA PRASARANA SOSIAL

NO	JABATAN	KUALIFIKASI PENDIDIKAN	ALOKASI CPNS	FORMASI KHUSUS			Formasi Umum	Unit Penempatan
				Cumlaude	Putra Putri Kalimantan	Disabilitas		
		REKAYASA KONSTRUKSI BANGUNAN AIR / D-IV TEKNOLOGI REKAYASA KONSTRUKSI BANGUNAN RAWA / D-IV TEKNOLOGI REKAYASA SUMBER DAYA TANAH DAN AIR / D-IV TEKNOLOGI SURVEI DAN PEMETAAN DASAR / S-1 AGROEKOTEKNOLOGI / S-1 AGRONOMI / S-1 AGROTEKNOLOGI / S-1 ILMU KELAUTAN / S-1 ILMU PERIKANAN / S-1 ILMU PERTANIAN / S-1 ILMU TANAH / S-1 MANAJEMEN ATAU PENGELOLAAN SUMBER DAYA PERAIRAN / S-1 MANAJEMEN SUMBER DAYA AIR / S-1 MANAJEMEN SUMBER DAYA PERAIRAN / S-1 PERENCANAAN WILAYAH / S-1 PLANOLOGI / S-1 RANCANG KOTA / S-1 REKAYASA KELAUTAN / S-1 TEKNIK PLANOLOGI / S-1 TEKNIK SIPIL DAN LINGKUNGAN / S-1 TEKNIK SIPIL DAN PERENCANAAN / S-1 TEKNIK SUMBER DAYA AIR / D-IV TEKNOLOGI REKAYASA TRANSPORTASI						

NO	JABATAN	KUALIFIKASI PENDIDIKAN	ALOKASI CPNS	FORMASI KHUSUS			Formasi Umum	Unit Penempatan
				Cumlaude	Putra Putri Kalimantan	Disabilitas		
149	Pengelola Sumber Daya Air Ahli Pertama	S-1 ARSITEKTUR / S-1 PERENCANAAN WILAYAH DAN KOTA / S-1 GEOGRAFI / S-1 TEKNIK SIPIL / S-1 TEKNIK KELAUTAN / S-1 TEKNIK LINGKUNGAN / D-IV PERENCANAAN TATA RUANG DAN PERTANAHAN / D-IV PERENCANAAN WILAYAH DAN KOTA / D-IV PLANOLOGI / D-IV TEKNIK PENGAIRAN / D-IV TEKNIK PENGELOLAAN SUMBER DAYA AIR / D-IV TEKNIK PENGOLAHAN LIMBAH / D-IV TEKNIK PERENCANAAN IRIGASI DAN RAWA / D-IV TEKNIK PERENCANAAN WILAYAH DAN KOTA / D-IV TEKNIK PLANOLOGI / D-IV TEKNIK SIPIL / D-IV TEKNOLOGI REKAYASA GEOMETIKA DAN SURVEI / D-IV TEKNOLOGI REKAYASA KELAUTAN / D-IV TEKNOLOGI REKAYASA KONSTRUKSI BANGUNAN AIR / D-IV TEKNOLOGI REKAYASA KONSTRUKSI BANGUNAN RAWA / D-IV TEKNOLOGI REKAYASA SUMBER DAYA TANAH DAN AIR / D-IV TEKNOLOGI SURVEI DAN	2	-	-	-	2	OTORITA IBU KOTA NUSANTARA   DEPUTI BIDANG LINGKUNGAN HIDUP DAN SUMBER DAYA ALAM   DIREKTORAT PENGEMBANGAN PEMANFAATAN KEHUTANAN DAN SUMBER DAYA AIR

NO	JABATAN	KUALIFIKASI PENDIDIKAN	ALOKASI CPNS	FORMASI KHUSUS			Formasi Umum	Unit Penempatan
				Cumlaude	Putra Putri Kalimantan	Disabilitas		
		PEMETAAN DASAR / S-1 AGRONOMI / S-1 AGROEKOTEKNOLOGI / S-1 ILMU KELAUTAN / S-1 ILMU PERIKANAN / S-1 ILMU PERTANIAN / S-1 ILMU TANAH / S-1 MANAJEMEN ATAU PENGELOLAAN SUMBER DAYA PERAIRAN / S-1 MANAJEMEN SUMBER DAYA AIR / S-1 MANAJEMEN SUMBER DAYA PERAIRAN / S-1 PERENCANAAN WILAYAH / S-1 PLANOLOGI / S-1 RANCANG KOTA / S-1 REKAYASA KELAUTAN / S-1 TEKNIK PLANOLOGI / S-1 TEKNIK SIPIL DAN LINGKUNGAN / S-1 TEKNIK SUMBER DAYA AIR / S-1 TEKNIK SIPIL DAN PERENCANAAN / D-IV TEKNOLOGI REKAYASA TRANSPORTASI						
150	Pengelola Sumber Daya Air Ahli Pertama	S-1 ARSITEKTUR / S-1 PERENCANAAN WILAYAH DAN KOTA / S-1 GEOGRAFI / S-1 TEKNIK SIPIL / S-1 TEKNIK KELAUTAN / S-1 TEKNIK LINGKUNGAN / D-IV PERENCANAAN TATA RUANG DAN PERTANAHAN / D-IV	4	-	-	-	4	OTORITA IBU KOTA NUSANTARA   DEPUTI BIDANG LINGKUNGAN HIDUP DAN SUMBER DAYA ALAM   DIREKTORAT LINGKUNGAN HIDUP DAN PENANGGULANGAN

NO	JABATAN	KUALIFIKASI PENDIDIKAN	ALOKASI CPNS	FORMASI KHUSUS			Formasi Umum	Unit Penempatan
				Cumlaude	Putra Putri Kalimantan	Disabilitas		
		PERENCANAAN WILAYAH DAN KOTA / D-IV PLANOLOGI / D-IV TEKNIK PENGAIRAN / D-IV TEKNIK PENGELOLAAN SUMBER DAYA AIR / D-IV TEKNIK PENGOLAHAN LIMBAH / D-IV TEKNIK PERENCANAAN IRIGASI DAN RAWA / D-IV TEKNIK PERENCANAAN WILAYAH DAN KOTA / D-IV TEKNIK PLANOLOGI / D-IV TEKNIK SIPIL / D-IV TEKNOLOGI REKAYASA GEOMETIKA DAN SURVEI / D-IV TEKNOLOGI REKAYASA KELAUTAN / D-IV TEKNOLOGI REKAYASA KONSTRUKSI BANGUNAN AIR / D-IV TEKNOLOGI REKAYASA KONSTRUKSI BANGUNAN RAWA / D-IV TEKNOLOGI REKAYASA SUMBER DAYA TANAH DAN AIR / D-IV TEKNOLOGI SURVEI DAN PEMETAAN DASAR / S-1 AGROEKOTEKNOLOGI / S-1 AGRONOMI / S-1 ILMU KELAUTAN / S-1 ILMU PERIKANAN / S-1 ILMU PERTANIAN / S-1 ILMU TANAH / S-1 MANAJEMEN ATAU PENGELOLAAN SUMBER					BENCANA	

NO	JABATAN	KUALIFIKASI PENDIDIKAN	ALOKASI CPNS	FORMASI KHUSUS			Formasi Umum	Unit Penempatan
				Cumlaude	Putra Putri Kalimantan	Disabilitas		
		DAYA PERAIRAN / S-1 MANAJEMEN SUMBER DAYA AIR / S-1 MANAJEMEN SUMBER DAYA PERAIRAN / S-1 PERENCANAAN WILAYAH / S-1 PLANOLOGI / S-1 RANCANG KOTA / S-1 REKAYASA KELAUTAN / S-1 TEKNIK PLANOLOGI / S-1 TEKNIK SIPIL DAN LINGKUNGAN / S-1 TEKNIK SIPIL DAN PERENCANAAN / S-1 TEKNIK SUMBER DAYA AIR / D-IV TEKNOLOGI REKAYASA TRANSPORTASI						
151	Pengelola Sumber Daya Air Ahli Pertama	S-1 ARSITEKTUR / S-1 PERENCANAAN WILAYAH DAN KOTA / S-1 GEOGRAFI / S-1 TEKNIK KELAUTAN / D-IV PERENCANAAN TATA RUANG DAN PERTANAHAN / D-IV PERENCANAAN WILAYAH DAN KOTA / D-IV PLANOLOGI / D-IV TEKNIK PENGAIRAN / D-IV TEKNIK PENGELOLAAN SUMBER DAYA AIR / D-IV TEKNIK PENGOLAHAN LIMBAH / D-IV TEKNIK PERENCANAAN IRIGASI DAN RAWA / D-IV TEKNIK PERENCANAAN WILAYAH DAN KOTA / D-IV TEKNIK PLANOLOGI / D-IV	4	-	-	-	4	OTORITA IBU KOTA NUSANTARA   DEPUTI BIDANG SARANA DAN PRASARANA   DIREKTORAT SARANA PRASARANA DASAR



NO	JABATAN	KUALIFIKASI PENDIDIKAN	ALOKASI CPNS	FORMASI KHUSUS			Formasi Umum	Unit Penempatan
				Cumlaude	Putra Putri Kalimantan	Disabilitas		
		TEKNIK SIPIL / D-IV TEKNOLOGI REKAYASA GEOMETIKA DAN SURVEI / D-IV TEKNOLOGI REKAYASA KELAUTAN / D-IV TEKNOLOGI REKAYASA KONSTRUKSI BANGUNAN AIR / D-IV TEKNOLOGI REKAYASA KONSTRUKSI BANGUNAN RAWA / D-IV TEKNOLOGI REKAYASA SUMBER DAYA TANAH DAN AIR / D-IV TEKNOLOGI SURVEI DAN PEMETAAN DASAR / S-1 AGROEKOTEKNOLOGI / S-1 AGRONOMI / S-1 AGROTEKNOLOGI / S-1 ILMU KELAUTAN / S-1 ILMU PERIKANAN / S-1 ILMU PERTANIAN / S-1 ILMU TANAH / S-1 MANAJEMEN ATAU PENGELOLAAN SUMBER DAYA PERAIRAN / S-1 MANAJEMEN SUMBER DAYA AIR / S-1 MANAJEMEN SUMBER DAYA PERAIRAN / S-1 PERENCANAAN WILAYAH / S-1 PLANOLOGI / S-1 RANCANG KOTA / S-1 REKAYASA KELAUTAN / S-1 TEKNIK SIPIL DAN LINGKUNGAN / S-1 TEKNIK						

NO	JABATAN	KUALIFIKASI PENDIDIKAN	ALOKASI CPNS	FORMASI KHUSUS			Formasi Umum	Unit Penempatan
				Cumlaude	Putra Putri Kalimantan	Disabilitas		
		SIPIL DAN PERENCANAAN / S-1 TEKNIK SUMBER DAYA AIR / S-1 TEKNIK SIPIL / S-1 TEKNIK LINGKUNGAN / S-1 TEKNIK PLANOLOGI / D-IV TEKNOLOGI REKAYASA TRANSPORTASI						
152	Pengendali Dampak Lingkungan Ahli Pertama	S-1 TEKNIK LINGKUNGAN / S-1 BIOLOGI / S-1 KIMIA / S-1 ILMU PERIKANAN / S-1 GEOGRAFI / S-1 TEKNIK KIMIA / S-1 GEOLOGI / S-1 ILMU HAMA DAN PENYAKIT TANAMAN / S-1 ILMU LINGKUNGAN / S-1 ILMU PETERNAKAN / S-1 ILMU TANAH / S-1 MANAJEMEN SUMBER DAYA LAHAN / S-1 PEMULIAAN TANAMAN / S-1 PENGELOLAAN SUMBER DAYA ALAM DAN LINGKUNGAN / S-1 PENGELOLAAN SUMBER DAYA LAHAN / S-1 REKAYASA INFRASTRUKTUR DAN LINGKUNGAN / S-1 REKAYASA INFRASTRUKTUR LINGKUNGAN / S-1 SANITASI LINGKUNGAN / S-1 TEKNIK GEOFISIKA / S-1 TEKNIK PENYEHATAN LINGKUNGAN	1	1	-	-	0	OTORITA IBU KOTA NUSANTARA   DEPUTI BIDANG LINGKUNGAN HIDUP DAN SUMBER DAYA ALAM   DIREKTORAT LINGKUNGAN HIDUP DAN PENANGGULANGAN BENCANA
153	Pengendali Ekosistem Hutan Ahli Pertama	S-1 MANAJEMEN ATAU PENGELOLAAN SUMBER DAYA LAHAN / S-1	2	1	-	-	1	OTORITA IBU KOTA NUSANTARA   DEPUTI BIDANG LINGKUNGAN

NO	JABATAN	KUALIFIKASI PENDIDIKAN	ALOKASI CPNS	FORMASI KHUSUS			Formasi Umum	Unit Penempatan
				Cumlaude	Putra Putri Kalimantan	Disabilitas		
		SILVIKULTUR / S-1 PEMBANGUNAN WILAYAH DAN KOTA / S-1 TEKNIK GEOFISIKA / S-1 LINGKUNGAN / S-1 KEDOKTERAN HEWAN / S-1 KEHUTANAN / S-1 GEODESI / S-1 ILMU SOSIOLOGI / S-1 METEOROLOGI / S-1 AKUAKULTUR / S-1 REKAYASA KEHUTANAN / S-1 SAINS INFORMASI GEOGRAFI / S-1 PENGELOLAAN HUTAN / S-1 BIOLOGI TERAPAN / S-1 GEOFISIKA / S-1 PERTANIAN / S-1 MANAJEMEN HUTAN / S-1 TEKNOLOGI HASIL HUTAN / S-1 BUDIDAYA HUTAN / S-1 PERIKANAN / S-1 ANTROPOLOGI / S-1 ILMU KELAUTAN / S-1 SOSIAL EKONOMI PERTANIAN / S-1 SOSIOLOGI / S-1 ILMU TANAH / S-1 AGRIBISNIS / S-1 PEMULIAAN TANAMAN / S-1 AGRONOMI / S-1 KESEHATAN LINGKUNGAN / S-1 BIOLOGI / S-1 GEOGRAFI / S-1 PERENCANAAN WILAYAH DAN KOTA / S-1 PENGELOLAAN SUMBER DAYA LAHAN / S-1 KONSERVASI HUTAN / S-1					HIDUP DAN SUMBER DAYA ALAM   DIREKTORAT LINGKUNGAN HIDUP DAN PENANGGULANGAN BENCANA	

NO	JABATAN	KUALIFIKASI PENDIDIKAN	ALOKASI CPNS	FORMASI KHUSUS			Formasi Umum	Unit Penempatan
				Cumlaude	Putra Putri Kalimantan	Disabilitas		
		ILMU PERIKANAN / S-1 ILMU PERTANIAN / S-1 PEMBANGUNAN WILAYAH / S-1 KARTOGRAFI DAN PENGINDERAAN JAUH / S-1 MIKROBIOLOGI / S-1 PENGELOLAAN SUMBER DAYA PERAIRAN / S-1 ILMU PETERNAKAN / S-1 ILMU LINGKUNGAN / S-1 ILMU BIOLOGI / S-1 PROTEKSI TANAMAN / S-1 KONSERVASI SUMBER DAYA HUTAN DAN EKOWISATA / S-1 MANAJEMEN SUMBER DAYA LAHAN / S-1 TEKNIK GEODESI / S-1 PETERNAKAN						
154	Pengendali Ekosistem Hutan Pemula	SMK PERPETAAN / SMK PERTANIAN / SMK KEHUTANAN	1	-	1	-	0	OTORITA IBU KOTA NUSANTARA   DEPUTI BIDANG LINGKUNGAN HIDUP DAN SUMBER DAYA ALAM   DIREKTORAT LINGKUNGAN HIDUP DAN PENANGGULANGAN BENCANA
155	Pengendali Ekosistem Hutan Terampil	D-III KARTOGRAFI DAN PENGINDERAAN JAUH / D-III PEMBANGUNAN WILAYAH / D-III PENGELOLAAN HASIL HUTAN / D-III PENGELOLAAN HUTAN ALAM PRODUKSI / D-III	4	-	-	-	4	OTORITA IBU KOTA NUSANTARA   DEPUTI BIDANG LINGKUNGAN HIDUP DAN SUMBER DAYA ALAM   DIREKTORAT

NO	JABATAN	KUALIFIKASI PENDIDIKAN	ALOKASI CPNS	FORMASI KHUSUS			Formasi Umum	Unit Penempatan
				Cumlaude	Putra Putri Kalimantan	Disabilitas		
		SAINS INFORMASI GEOGRAFI / D-III BUDI DAYA PERTANIAN LAHAN KERING / D-III BUDI DAYA TANAMAN HUTAN / D-III BUDI DAYA TANAMAN PERKEBUNAN / D-III PENGOLAHAN HASIL HUTAN / D-III GEOGRAFI / D-III PENYULUHAN KEHUTANAN / D-III TEKNOLOGI MEKANISASI PERTANIAN / D-III BUDI DAYA TANAMAN HORTIKULTURA / D-III PERTANIAN / D-III KONSERVASI SUMBER DAYA HUTAN / D-III TEKNOLOGI HASIL PERTANIAN / D-III PENGELOLAAN HUTAN / D-III EKOWISATA / D-III TEKNOLOGI PRODUKSI KAYU / D-III BUDI DAYA TANAMAN PANGAN / D-III GEODESI / D-III KARTOGRAFI / D-III ILMU KEHUTANAN / D-III PENYULUHAN PERTANIAN / D-III KEHUTANAN						LINGKUNGAN HIDUP DAN PENANGGULANGAN BENCANA
156	Pengendali Organisme Pengganggu Tumbuhan Ahli Pertama	S-1 AGROEKOTEKNOLOGI (MINAT PERLINDUNGAN TANAMAN / HAMA DAN PENYAKIT TUMBUHAN) / S-1 AGRONOMI / S-1 AGROTEKNOLOGI (MINAT PERLINDUNGAN TANAMAN /	3	1	-	-	2	OTORITA IBU KOTA NUSANTARA   DEPUTI BIDANG LINGKUNGAN HIDUP DAN SUMBER DAYA ALAM   DIREKTORAT PENGEMBANGAN

NO	JABATAN	KUALIFIKASI PENDIDIKAN	ALOKASI CPNS	FORMASI KHUSUS			Formasi Umum	Unit Penempatan
				Cumlaude	Putra Putri Kalimantan	Disabilitas		
		HAMA DAN PENYAKIT TUMBUHAN) / S-1 BIOLOGI / S-1 HAMA DAN PENYAKIT TANAMAN / S-1 PERLINDUNGAN TANAMAN / S-1 PROTEKSI TANAMAN						PEMANFAATAN KEHUTANAN DAN SUMBER DAYA AIR
157	Pengendali Organisme Pengganggu Tumbuhan Pemula	SMA IPA / SMK PERTANIAN / SPMA SEDERAJAT	1	-	-	-	1	OTORITA IBU KOTA NUSANTARA   DEPUTI BIDANG LINGKUNGAN HIDUP DAN SUMBER DAYA ALAM   DIREKTORAT PENGEMBANGAN PEMANFAATAN KEHUTANAN DAN SUMBER DAYA AIR
158	Pengendali Organisme Pengganggu Tumbuhan Terampil	D-III AGROEKOTEKNOLOGI (MINAT HAMA DAN PENYAKIT TUMBUHAN) / D-III AGRONOMI / D-III AGROTEKNOLOGI (MINAT HAMA DAN PENYAKIT TUMBUHAN) / D-III BIOLOGI / D-III HAMA DAN PENYAKIT TANAMAN / D-III PERLINDUNGAN TANAMAN / D-III PROTEKSI TANAMAN	1	-	-	-	1	OTORITA IBU KOTA NUSANTARA   DEPUTI BIDANG LINGKUNGAN HIDUP DAN SUMBER DAYA ALAM   DIREKTORAT PENGEMBANGAN PEMANFAATAN KEHUTANAN DAN SUMBER DAYA AIR
159	Penggerak Swadaya Masyarakat Ahli Pertama	D-IV PEKERJAAN SOSIAL / S-1 ANTROPOLOGI / S-1 BIMBINGAN DAN KONSELING / S-1 HUBUNGAN MASYARAKAT / S-1 KESEHATAN MASYARAKAT / S-1	1	-	-	-	1	OTORITA IBU KOTA NUSANTARA   SEKRETARIAT OTORITA IBU KOTA NUSANTARA   BIRO SUMBER DAYA MANUSIA DAN

NO	JABATAN	KUALIFIKASI PENDIDIKAN	ALOKASI CPNS	FORMASI KHUSUS			Formasi Umum	Unit Penempatan
				Cumlaude	Putra Putri Kalimantan	Disabilitas		
		KESEJAHTERAAN SOSIAL / S-1 KEWIRAUSAHAAN / S-1 MANAJEMEN / S-1 PEMBANGUNAN SOSIAL / S-1 PSIKOLOGI						HUBUNGAN MASYARAKAT
160	Penggerak Swadaya Masyarakat Ahli Pertama	S-1 KESEJAHTERAAN SOSIAL / S-1 KEWIRAUSAHAAN / S-1 MANAJEMEN / S-1 PEMBANGUNAN SOSIAL / S-1 PSIKOLOGI / S-1 KESEHATAN MASYARAKAT / S-1 HUBUNGAN MASYARAKAT / S-1 BIMBINGAN DAN KONSELING / S-1 ANTROPOLOGI / D-IV PEKERJAAN SOSIAL	5	-	-	-	5	OTORITA IBU KOTA NUSANTARA   DEPUTI BIDANG SOSIAL, BUDAYA, DAN PEMBERDAYAAN MASYARAKAT   DIREKTORAT PEMBERDAYAAN MASYARAKAT
161	Penguji Keselamatan Dan Kesehatan Kerja Ahli Pertama	D-IV KESELAMATAN DAN KESEHATAN KERJA / D-IV MANAJEMEN INFORMASI KESEHATAN / D-IV MANAJEMEN KONSTRUKSI / D-IV TEKNOLOGI REKAYASA KESELAMATAN / D-IV TEKNOLOGI REKAYASA KESELAMATAN KEBAKARAN / D-IV TEKNOLOGI REKAYASA KESELAMATAN KELAUTAN / S-1 ILMU BIOMEDIS / S-1 ILMU LINGKUNGAN / S-1 KESEHATAN LINGKUNGAN / S-1 KESELAMATAN DAN KESEHATAN KERJA / S-1 REKAYASA KESELAMATAN / S-	2	-	-	-	2	OTORITA IBU KOTA NUSANTARA   DEPUTI BIDANG PENGENDALIAN PEMBANGUNAN   DIREKTORAT PENGAWASAN, PEMANTAUAN, DAN EVALUASI

NO	JABATAN	KUALIFIKASI PENDIDIKAN	ALOKASI CPNS	FORMASI KHUSUS			Formasi Umum	Unit Penempatan
				Cumlaude	Putra Putri Kalimantan	Disabilitas		
		1 REKAYASA KESELAMATAN KEBAKARAN / S-1 TEKNIK KESELAMATAN / S-1 TEKNIK KESELAMATAN KEBAKARAN / D-IV TEKNOLOGI REKAYASA TRANSPORTASI / S-1 REKAYASA TRANSPORTASI LAUT / S-1 TEKNIK TRANSPORTASI LAUT						
162	Penilai Pemerintah Ahli Pertama	S-1 TEKNIK SIPIL / S-1 MANAJEMEN / D-IV AKUNTANSI SEKTOR PUBLIK / D-IV MANAJEMEN ASET SEKTOR PUBLIK / S-1 ADMINISTRASI PAJAK / S-1 AKUNTANSI / S-1 EKONOMI / S-1 HUKUM / S-1 ILMU KOMPUTER / S-1 KEHUTANAN / S-1 SISTEM INFORMASI	3	-	-	-	3	OTORITA IBU KOTA NUSANTARA   SEKRETARIAT OTORITA IBU KOTA NUSANTARA   BIRO KEUANGAN, BARANG MILIK NEGARA, DAN ASET DALAM PENGUASAAN
163	Penilai Pemerintah Ahli Pertama	S-1 TEKNIK SIPIL / S-1 ILMU KOMPUTER / S-1 HUKUM / S-1 AKUNTANSI / S-1 MANAJEMEN / D-IV AKUNTANSI SEKTOR PUBLIK / D-IV MANAJEMEN ASET SEKTOR PUBLIK / S-1 KEHUTANAN	1	-	-	-	1	OTORITA IBU KOTA NUSANTARA   DEPUTI BIDANG PENDANAAN DAN INVESTASI   DIREKTORAT INVESTASI DAN KEMUDAHAN BERUSAHA
164	Penilai Pemerintah Ahli Pertama	D-IV AKUNTANSI SEKTOR PUBLIK / D-IV MANAJEMEN ASET SEKTOR PUBLIK / S-1 ADMINISTRASI PAJAK / S-1 AKUNTANSI / S-1 EKONOMI / S-1 HUKUM / S-1 ILMU	1	-	-	-	1	OTORITA IBU KOTA NUSANTARA   DEPUTI BIDANG PERENCANAAN DAN PERTANAHAN   DIREKTORAT PERTANAHAN



NO	JABATAN	KUALIFIKASI PENDIDIKAN	ALOKASI CPNS	FORMASI KHUSUS			Formasi Umum	Unit Penempatan
				Cumlaude	Putra Putri Kalimantan	Disabilitas		
		KOMPUTER / S-1 KEHUTANAN / S-1 MANAJEMEN / S-1 SISTEM INFORMASI / S-1 TEKNIK SIPIL						
165	Penyelidik Bumi Ahli Pertama	D-IV GEODESI / D-IV GEOFISIKA / D-IV GEOGRAFI / D-IV GEOLOGI / D-IV TEKNIK GEODESI / D-IV TEKNIK GEODESI DAN GEOMATIKA / D-IV TEKNIK GEOFISIKA / D-IV TEKNIK GEOLOGI / D-IV TEKNIK GEOMATIKA / D-IV TEKNIK LINGKUNGAN / D-IV TEKNIK PENGOLAHAN MINYAK DAN GAS / D-IV TEKNIK PERMINYAKAN / D-IV TEKNIK PERTAMBANGAN / D-IV TEKNIK PRODUKSI MINYAK DAN GAS / S-1 GEODESI / S-1 GEOFISIKA / S-1 GEOGRAFI / S-1 GEOKIMIA / S-1 GEOLOGI / S-1 GEOLOGI PERTAMBANGAN / S-1 PERENCANAAN WILAYAH DAN KOTA / S-1 REKAYASA GEOLOGI / S-1 SAINS INFORMASI GEOGRAFI / S-1 TEKNIK GEODESI / S-1 TEKNIK GEODESI DAN GEOMATIKA / S-1 TEKNIK GEOFISIKA / S-1 TEKNIK GEOLOGI / S-1 TEKNIK GEOMATIKA / S-1 TEKNIK	2	-	-	-	2	OTORITA IBU KOTA NUSANTARA   DEPUTI BIDANG PERENCANAAN DAN PERTANAHAN   DIREKTORAT PERENCANAAN MIKRO

NO	JABATAN	KUALIFIKASI PENDIDIKAN	ALOKASI CPNS	FORMASI KHUSUS			Formasi Umum	Unit Penempatan
				Cumlaude	Putra Putri Kalimantan	Disabilitas		
		LINGKUNGAN / S-1 TEKNIK PERMINYAKAN / S-1 TEKNIK PERTAMBANGAN / S-1 TEKNOLOGI MINERAL GEOFISIKA						
166	Penyuluh Lingkungan Hidup Ahli Pertama	S-1 TEKNIK PENYEHATAN LINGKUNGAN / S-1 TEKNIK LINGKUNGAN / S-1 MIKROBIOLOGI / S-1 KIMIA / S-1 ILMU PERTANIAN / S-1 ILMU LINGKUNGAN / S-1 ILMU BIOLOGI / S-1 FISILOGI / S-1 BIOLOGI TERAPAN / S-1 BIOLOGI / S-1 BOKIMIA / S-1 AGRONOMI / S-1 AGROBISNIS / S-1 EKOLOGI	2	1	-	-	1	OTORITA IBU KOTA NUSANTARA   DEPUTI BIDANG LINGKUNGAN HIDUP DAN SUMBER DAYA ALAM   DIREKTORAT LINGKUNGAN HIDUP DAN PENANGGULANGAN BENCANA
167	Penyuluh Sosial Ahli Pertama	S-1 STUDI PEMERINTAHAN / D-IV PERLINDUNGAN DAN PEMBERDAYAAN SOSIAL / D-IV LAYANAN PUBLIK / D-IV PEMBANGUNAN PEDESAAN DAN EKONOMI MASYARAKAT / S-1 PEMBANGUNAN SOSIAL / S-1 EKONOMI PEMBANGUNAN / S-1 HUKUM SYARIAH / S-1 SAINS KOMUNIKASI / D-IV KOMUNIKASI MASSA / D-IV STUDI KEBIJAKAN PUBLIK / S-1 ILMU INFORMASI / S-1 KOMUNIKASI PEMBANGUNAN / S-1 PENDIDIKAN VOKASIONAL KESEJAHTERAAN KELUARGA /	2	-	-	-	2	OTORITA IBU KOTA NUSANTARA   DEPUTI BIDANG SOSIAL, BUDAYA, DAN PEMBERDAYAAN MASYARAKAT   DIREKTORAT PELAYANAN DASAR

NO	JABATAN	KUALIFIKASI PENDIDIKAN	ALOKASI CPNS	FORMASI KHUSUS			Formasi Umum	Unit Penempatan
				Cumlaude	Putra Putri Kalimantan	Disabilitas		
		S-1 ILMU KOMUNIKASI / S-1 HUKUM / S-1 HUKUM ADAT / S-1 ANTROPOLOGI / S-1 ANTROPOLOGI SOSIAL / S-1 DESAIN KOMUNIKASI VISUAL / S-1 BIMBINGAN DAN KONSELING / S-1 SOSIOLOGI / D-IV REHABILITASI SOSIAL / S-1 SYARIAH DAN HUKUM / S-1 PENDIDIKAN NONFORMAL ATAU PENDIDIKAN MASYARAKAT / S-1 HUKUM BISNIS / S-1 ILMU KELUARGA DAN KONSUMEN / S-1 PEMBANGUNAN WILAYAH / S-1 DAKWAH DAN KOMUNIKASI / S-1 HUBUNGAN MASYARAKAT / S-1 PSIKOLOGI / D-IV PEKERJAAN SOSIAL						
168	Perancang Peraturan Perundang-undangan Ahli Pertama	S-1 HUKUM	5	2	-	-	3	OTORITA IBU KOTA NUSANTARA   UNIT KERJA HUKUM DAN KEPATUHAN   DIREKTORAT HUKUM
169	Perekayasa Ahli Pertama	S-2 TEKNOLOGI INFORMASI / S-2 ENTOMOLOGI PERMUKIMAN / S-2 FISIKA / S-2 FISIKA MEDIS / S-2 GEOFISIKA / S-2 HIDROGEOLOGI / S-2 HIDROLOGI / S-2 ILMU INFORMATIKA / S-2 ILMU	4	1	1	-	2	OTORITA IBU KOTA NUSANTARA   DEPUTI BIDANG SARANA DAN PRASARANA   DIREKTORAT PENGELOLAAN GEDUNG, KAWASAN DAN PERKOTAAN

NO	JABATAN	KUALIFIKASI PENDIDIKAN	ALOKASI CPNS	FORMASI KHUSUS			Formasi Umum	Unit Penempatan
				Cumlaude	Putra Putri Kalimantan	Disabilitas		
		KOMPUTER / S-2 KIMIA / S-2 KIMIA TERAPAN / S-2 MANAJEMEN REKAYASA / S-2 MATEMATIKA / S-2 MATEMATIKA TERAPAN / S-2 REKAYASA ELEKTRO / S-2 REKAYASA ENERGI PANAS BUMI / S-2 REKAYASA ENERGI TERBARUKAN / S-2 REKAYASA FISIKA / S-2 REKAYASA GEODESI / S-2 REKAYASA GEOFISIKA / S-2 REKAYASA GEOMATIKA / S-2 REKAYASA INDUSTRI DAN MANAJEMEN / S-2 REKAYASA INFRASTRUKTUR DAN LINGKUNGAN / S-2 REKAYASA INSTRUMENTASI DAN KONTROL / S-2 REKAYASA LINGKUNGAN / S-2 REKAYASA LOGISTIK / S-2 REKAYASA MANUFAKTUR / S-2 REKAYASA MESIN / S-2 REKAYASA PENGINDERAAN JAUH / S-2 REKAYASA PERANGKAT LUNAK / S-2 REKAYASA SIPIL / S-2 REKAYASA SISTEM ENERGI / S-2 REKAYASA SISTEM KOMPUTER / S-2 REKAYASA SUMBER DAYA AIR / S-2 REKAYASA TELEKOMUNIKASI						

NO	JABATAN	KUALIFIKASI PENDIDIKAN	ALOKASI CPNS	FORMASI KHUSUS			Formasi Umum	Unit Penempatan
				Cumlaude	Putra Putri Kalimantan	Disabilitas		
		/ S-2 REKAYASA TENAGA LISTRIK / S-2 REKAYASA TRANSPORTASI / S-2 REKAYASA TRANSPORTASI LAUT / S-2 SISTEM INFORMASI						
170	Perekayasa Ahli Pertama	S-2 FISIKA / S-2 ILMU INFORMATIKA / S-2 ILMU KOMPUTER / S-2 KECERDASAN BUATAN / S-2 MANAJEMEN REKAYASA / S-2 MATEMATIKA / S-2 MATEMATIKA TERAPAN / S-2 REKAYASA ELEKTRO / S-2 REKAYASA ENERGI TERBARUKAN / S-2 REKAYASA FISIKA / S-2 REKAYASA KOMPUTER / S-2 REKAYASA MESIN / S-2 REKAYASA PERANGKAT LUNAK / S-2 REKAYASA SISTEM ENERGI / S-2 REKAYASA SISTEM KOMPUTER / S-2 REKAYASA TELEKOMUNIKASI / S-2 REKAYASA TENAGA LISTRIK / S-2 REKAYASA TRANSPORTASI / S-2 REKAYASA TRANSPORTASI LAUT / S-2 SISTEM INFORMASI / S-2 STATISTIKA / S-2 STATISTIKA TERAPAN / S-2 TEKNOLOGI INFORMASI	5	1	-	-	4	OTORITA IBU KOTA NUSANTARA   DEPUTI BIDANG TRANSFORMASI HIJAU DAN DIGITAL   DIREKTORAT DATA DAN KECERDASAN BUATAN

NO	JABATAN	KUALIFIKASI PENDIDIKAN	ALOKASI CPNS	FORMASI KHUSUS			Formasi Umum	Unit Penempatan
				Cumlaude	Putra Putri Kalimantan	Disabilitas		
171	Perekayasa Ahli Pertama	S-2 FISIKA / S-2 ILMU INFORMATIKA / S-2 ILMU KOMPUTER / S-2 KECERDASAN BUATAN / S-2 MANAJEMEN REKAYASA / S-2 MATEMATIKA / S-2 MATEMATIKA TERAPAN / S-2 REKAYASA ELEKTRO / S-2 REKAYASA ENERGI TERBARUKAN / S-2 REKAYASA FISIKA / S-2 REKAYASA KOMPUTER / S-2 REKAYASA MESIN / S-2 REKAYASA PERANGKAT LUNAK / S-2 REKAYASA SISTEM ENERGI / S-2 REKAYASA SISTEM KOMPUTER / S-2 REKAYASA TELEKOMUNIKASI / S-2 REKAYASA TENAGA LISTRIK / S-2 REKAYASA TRANSPORTASI / S-2 REKAYASA TRANSPORTASI LAUT / S-2 SISTEM INFORMASI / S-2 STATISTIKA / S-2 STATISTIKA TERAPAN / S-2 TEKNOLOGI INFORMASI	4	-	1	-	3	OTORITA IBU KOTA NUSANTARA   DEPUTI BIDANG TRANSFORMASI HIJAU DAN DIGITAL   DIREKTORAT TRANSFORMASI HIJAU
172	Perekayasa Ahli Pertama	S-2 FISIKA / S-2 ILMU INFORMATIKA / S-2 ILMU KOMPUTER / S-2 KECERDASAN BUATAN / S-2 MANAJEMEN REKAYASA / S-2 MATEMATIKA / S-2	5	1	1	-	3	OTORITA IBU KOTA NUSANTARA   DEPUTI BIDANG TRANSFORMASI HIJAU DAN DIGITAL   DIREKTORAT PENGEMBANGAN

NO	JABATAN	KUALIFIKASI PENDIDIKAN	ALOKASI CPNS	FORMASI KHUSUS			Formasi Umum	Unit Penempatan
				Cumlaude	Putra Putri Kalimantan	Disabilitas		
		MATEMATIKA TERAPAN / S-2 REKAYASA ELEKTRO / S-2 REKAYASA ENERGI TERBARUKAN / S-2 REKAYASA FISIKA / S-2 REKAYASA KOMPUTER / S-2 REKAYASA MESIN / S-2 REKAYASA PERANGKAT LUNAK / S-2 REKAYASA SISTEM ENERGI / S-2 REKAYASA SISTEM KOMPUTER / S-2 REKAYASA TELEKOMUNIKASI / S-2 REKAYASA TENAGA LISTRIK / S-2 REKAYASA TRANSPORTASI / S-2 REKAYASA TRANSPORTASI LAUT / S-2 SISTEM INFORMASI / S-2 STATISTIKA / S-2 STATISTIKA TERAPAN / S-2 TEKNOLOGI INFORMASI						EKOSISTEM DIGITAL
173	Perencana Ahli Pertama	S-1 ARSITEK / S-1 TEKNIK SIPIIL / S-1 PERENCANAAN WILAYAH DAN KOTA	3	2	-	-	1	OTORITA IBU KOTA NUSANTARA   DEPUTI BIDANG PERENCANAAN DAN PERTANAHAN   DIREKTORAT PERENCANAAN MAKRO
174	Perencana Ahli Pertama	S-1 EKONOMI PEMBANGUNAN / S-1 ILMU EKONOMI / S-1 ILMU ADMINISTRASI NEGARA / S-1 ILMU POLITIK / S-1 ADMINISTRASI BISNIS / S-1 HUBUNGAN INTERNASIONAL /	7	2	-	-	5	OTORITA IBU KOTA NUSANTARA   SEKRETARIAT OTORITA IBU KOTA NUSANTARA   BIRO PERENCANAAN, ORGANISASI, DAN KERJA

NO	JABATAN	KUALIFIKASI PENDIDIKAN	ALOKASI CPNS	FORMASI KHUSUS			Formasi Umum	Unit Penempatan
				Cumlaude	Putra Putri Kalimantan	Disabilitas		
		S-1 STUDI PEMBANGUNAN / S-1 MANAJEMEN						SAMA
175	Perencana Ahli Pertama	S-1 ILMU KOMPUTER / S-1 TEKNIK ELEKTRO / S-1 REKAYASA PERANGKAT LUNAK / S-1 TEKNOLOGI INFORMASI / S-1 MATEMATIKA / S-1 TEKNIK KOMPUTER / S-1 STATISTIKA / S-1 ILMU KOMPUTASI	7	-	-	-	7	OTORITA IBU KOTA NUSANTARA   DEPUTI BIDANG TRANSFORMASI HIJAU DAN DIGITAL   DIREKTORAT DATA DAN KECERDASAN BUATAN
176	Perencana Ahli Pertama	S-1 TEKNIK ELEKTRO / S-1 REKAYASA PERANGKAT LUNAK / S-1 ILMU KOMPUTER / S-1 TEKNOLOGI INFORMASI / S-1 MATEMATIKA / S-1 TEKNIK KOMPUTER / S-1 STATISTIKA / S-1 ILMU KOMPUTASI	3	-	-	-	3	OTORITA IBU KOTA NUSANTARA   DEPUTI BIDANG TRANSFORMASI HIJAU DAN DIGITAL   DIREKTORAT PENGEMBANGAN EKOSISTEM DIGITAL
177	Perencana Ahli Pertama	S-1 ILMU KOMPUTER / S-1 TEKNIK ELEKTRO / S-1 REKAYASA PERANGKAT LUNAK / S-1 TEKNOLOGI INFORMASI / S-1 MATEMATIKA / S-1 TEKNIK KOMPUTER / S-1 STATISTIKA / S-1 ILMU KOMPUTASI	4	-	-	-	4	OTORITA IBU KOTA NUSANTARA   DEPUTI BIDANG TRANSFORMASI HIJAU DAN DIGITAL   DIREKTORAT TRANSFORMASI HIJAU
178	Perencana Ahli Pertama	S-1 TEKNIK SIPIL / S-1 ARSITEKTUR / S-1 GEOGRAFI / S-1 PERENCANAAN WILAYAH DAN KOTA / S-1 STUDI PEMBANGUNAN	2	2	-	-	0	OTORITA IBU KOTA NUSANTARA   DEPUTI BIDANG PERENCANAAN DAN PERTANAHAN   DIREKTORAT PERENCANAAN MIKRO



NO	JABATAN	KUALIFIKASI PENDIDIKAN	ALOKASI CPNS	FORMASI KHUSUS			Formasi Umum	Unit Penempatan
				Cumlaude	Putra Putri Kalimantan	Disabilitas		
179	Polisi Kehutanan Ahli Pertama	S-1 MANAJEMEN HUTAN / S-1 ILMU LINGKUNGAN / S-1 KEHUTANAN / S-1 TEKNIK KEHUTANAN / S-1 HUKUM / S-1 ILMU KEHUTANAN / S-1 ILMU KOMUNIKASI / S-1 KONSERVASI SUMBER DAYA HUTAN / S-1 PENGELOLAAN HUTAN / S-1 PENGELOLAAN SUMBER DAYA LAHAN / S-1 REKAYASA KEHUTANAN / S-1 TEKNOLOGI HASIL HUTAN	4	1	-	-	3	OTORITA IBU KOTA NUSANTARA   DEPUTI BIDANG PENGENDALIAN PEMBANGUNAN   DIREKTORAT KETENTERAMAN DAN KETERTIBAN UMUM
180	Polisi Kehutanan Ahli Pertama	S-1 MANAJEMEN HUTAN / S-1 ILMU LINGKUNGAN / S-1 KEHUTANAN / S-1 TEKNIK KEHUTANAN / S-1 HUKUM / S-1 ILMU KEHUTANAN / S-1 ILMU KOMUNIKASI / S-1 KONSERVASI SUMBER DAYA HUTAN / S-1 PENGELOLAAN HUTAN / S-1 PENGELOLAAN SUMBER DAYA LAHAN / S-1 REKAYASA KEHUTANAN / S-1 TEKNOLOGI HASIL HUTAN	4	1	-	-	3	OTORITA IBU KOTA NUSANTARA   DEPUTI BIDANG PENGENDALIAN PEMBANGUNAN   DIREKTORAT PENGAWASAN, PEMANTAUAN, DAN EVALUASI
181	Polisi Kehutanan Pemula	SMK KEHUTANAN	10	-	2	-	8	OTORITA IBU KOTA NUSANTARA   DEPUTI BIDANG PENGENDALIAN PEMBANGUNAN   DIREKTORAT KETENTERAMAN DAN KETERTIBAN UMUM

NO	JABATAN	KUALIFIKASI PENDIDIKAN	ALOKASI CPNS	FORMASI KHUSUS			Formasi Umum	Unit Penempatan
				Cumlaude	Putra Putri Kalimantan	Disabilitas		
182	Polisi Kehutanan Pemula	SMK KEHUTANAN	10	-	2	-	8	OTORITA IBU KOTA NUSANTARA   DEPUTI BIDANG PENGENDALIAN PEMBANGUNAN   DIREKTORAT PENGAWASAN, PEMANTAUAN, DAN EVALUASI
183	Polisi Kehutanan Terampil	D-III BUDI DAYA TANAMAN HUTAN / D-III EKOWISATA / D-III KEHUTANAN / D-III PENGELOLAAN HASIL HUTAN / D-III PENGELOLAAN HUTAN / D-III PENGELOLAAN HUTAN ALAM PRODUKSI / D-III PENGOLAHAN HASIL HUTAN / D-III PENYULUHAN KEHUTANAN / D-III TEKNOLOGI PRODUKSI KAYU	6	-	-	-	6	OTORITA IBU KOTA NUSANTARA   DEPUTI BIDANG PENGENDALIAN PEMBANGUNAN   DIREKTORAT PENGAWASAN, PEMANTAUAN, DAN EVALUASI
184	Polisi Kehutanan Terampil	D-III BUDI DAYA TANAMAN HUTAN / D-III EKOWISATA / D-III KEHUTANAN / D-III PENGELOLAAN HASIL HUTAN / D-III PENGELOLAAN HUTAN / D-III PENGELOLAAN HUTAN ALAM PRODUKSI / D-III PENYULUHAN KEHUTANAN / D-III TEKNOLOGI PRODUKSI KAYU / D-III PENGOLAHAN HASIL HUTAN	6	-	-	-	6	OTORITA IBU KOTA NUSANTARA   DEPUTI BIDANG PENGENDALIAN PEMBANGUNAN   DIREKTORAT KETENTERAMAN DAN KETERTIBAN UMUM
185	Polisi Pamong Praja Ahli Pertama	S-1 PERENCANAAN KOTA / S-1 STUDI PEMERINTAHAN / S-1	4	-	-	-	4	OTORITA IBU KOTA NUSANTARA   DEPUTI

NO	JABATAN	KUALIFIKASI PENDIDIKAN	ALOKASI CPNS	FORMASI KHUSUS			Formasi Umum	Unit Penempatan
				Cumlaude	Putra Putri Kalimantan	Disabilitas		
		TEKNIK KESELAMATAN / D-IV PERLINDUNGAN DAN PEMBERDAYAAN SOSIAL / D- IV TEKNOLOGI REKAYASA MULTIMEDIA GRAFIS / D-IV INTELIJEN TEKNOLOGI / S-1 SAINS LINGKUNGAN / S-1 STUDI PERTAHANAN / S-1 SAINS KEPOLISIAN / S-1 RANCANG KOTA / S-1 MANAJEMEN / S-1 ADMINISTRASI PENDIDIKAN / S-1 PERENCANAAN WILAYAH / S-1 ILMU INFORMATIKA / S-1 SISTEM INFORMASI / S-1 SISTEM DAN TEKNOLOGI INFORMASI / S-1 HUBUNGAN MASYARAKAT / S-1 KRIMINOLOGI / S-1 PEMBANGUNAN WILAYAH					BIDANG PENGENDALIAN PEMBANGUNAN   DIREKTORAT KETENTERAMAN DAN KETERTIBAN UMUM	
186	Polisi Pamong Praja Pemula	SMA IPS / SLTA KEJURUAN / PERSAMAAN SLTA (PAKET C) / SMA IPA / SMK	10	-	2	-	8	OTORITA IBU KOTA NUSANTARA   DEPUTI BIDANG PENGENDALIAN PEMBANGUNAN   DIREKTORAT KETENTERAMAN DAN KETERTIBAN UMUM
187	Polisi Pamong Praja Terampil	D-III PENGELOLAAN LINGKUNGAN / D-III TEKNOLOGI EKSPLORASI MINYAK DAN GAS / D-III TEKNOLOGI PERTAMBANGAN	6	-	2	-	4	OTORITA IBU KOTA NUSANTARA   DEPUTI BIDANG PENGENDALIAN PEMBANGUNAN   DIREKTORAT

NO	JABATAN	KUALIFIKASI PENDIDIKAN	ALOKASI CPNS	FORMASI KHUSUS			Formasi Umum	Unit Penempatan
				Cumlaude	Putra Putri Kalimantan	Disabilitas		
		/ D-III TEKNOLOGI PENGEMASAN / D-III PENANGANAN KRISIS KEBENCANAAN / D-III TEKNOLOGI MANUFaktur INDUSTRI AGRO / D-III TEKNOLOGI MANUFaktur ELEKTRONIK / D-III ASURANSI JIWA / D-III ENTOMOLOGI PERMUKIMAN / D-III MULTIMEDIA / D-III TEKNOLOGI ELEKTRONIKA / D-III PERIKLANAN / D-III ANALISIS KIMIA / D-III KOPERASI / D-III SISTEM INFORMASI AKUNTANSI / D-III FOTOGRAFI / D-III TEKNOLOGI PERTAMBANGAN BATUBARA / D-III TEKNOLOGI LINGKUNGAN / D-III TEKNOLOGI KOMPUTER GRAFIS / D-III PENCAK SILAT / D-III DESAIN PRODUK / D-III TEKNOLOGI MANUFaktur / D-III TEKNOLOGI KIMIA BAHAN NABATI / D-III SISTEM INFORMASI GEOGRAFIS / D-III TEKNOLOGI CETAK DAN GRAFIS / D-III PENJAMINAN MUTU INDUSTRI PANGAN / D-III HUBUNGAN MASYARAKAT / D-III TEKNOLOGI INFORMASI / D-III JURNALISTIK					KETENTERAMAN DAN KETERTIBAN UMUM	

NO	JABATAN	KUALIFIKASI PENDIDIKAN	ALOKASI CPNS	FORMASI KHUSUS			Formasi Umum	Unit Penempatan
				Cumlaude	Putra Putri Kalimantan	Disabilitas		
188	Pranata Hubungan Masyarakat Ahli Pertama	S-1 KOMUNIKASI MASSA / S-1 KOMUNIKASI DAN PENGEMBANGAN MASYARAKAT / D-IV KOMUNIKASI MASSA / S-1 DESAIN KOMUNIKASI VISUAL / S-1 PERIKLANAN / S-1 MANAJEMEN KOMUNIKASI / S-1 JURNALISTIK / S-1 HUBUNGAN MASYARAKAT	9	-	-	-	9	OTORITA IBU KOTA NUSANTARA   SEKRETARIAT OTORITA IBU KOTA NUSANTARA   BIRO SUMBER DAYA MANUSIA DAN HUBUNGAN MASYARAKAT
189	Pranata Hubungan Masyarakat Ahli Pertama	S-1 HUBUNGAN MASYARAKAT / S-1 JURNALISTIK / S-1 MANAJEMEN KOMUNIKASI / S-1 PERIKLANAN / S-1 DESAIN KOMUNIKASI VISUAL / D-IV KOMUNIKASI MASSA / S-1 KOMUNIKASI DAN PENGEMBANGAN MASYARAKAT / S-1 KOMUNIKASI MASSA	3	-	-	-	3	OTORITA IBU KOTA NUSANTARA   SEKRETARIAT OTORITA IBU KOTA NUSANTARA   BIRO UMUM DAN PENGADAAN BARANG/JASA   BAGIAN PROTOKOL
190	Pranata Hubungan Masyarakat Terampil	D-III FOTOGRAFI / D-III KOMUNIKASI / D-III HUBUNGAN MASYARAKAT / D-III MULTIMEDIA / D-III DESAIN GRAFIS / D-III BAHASA INGGRIS / D-III HUBUNGAN INTERNASIONAL / D-III JURNALISTIK / D-III KOMUNIKASI MASSA / D-III PENERBITAN / D-III PENYIARAN / D-III PERIKLANAN / D-III SISTEM	1	-	-	-	1	OTORITA IBU KOTA NUSANTARA   SEKRETARIAT OTORITA IBU KOTA NUSANTARA   BIRO UMUM DAN PENGADAAN BARANG/JASA   BAGIAN PROTOKOL

NO	JABATAN	KUALIFIKASI PENDIDIKAN	ALOKASI CPNS	FORMASI KHUSUS			Formasi Umum	Unit Penempatan
				Cumlaude	Putra Putri Kalimantan	Disabilitas		
		INFORMASI / D-III TEKNIK TELEKOMUNIKASI / D-III TEKNOLOGI CETAK DAN GRAFIS / D-III TEKNOLOGI KOMPUTER GRAFIS / D-III TEKNOLOGI MULTIMEDIA DAN BROADCASTING / D-III TEKNOLOGI TELEKOMUNIKASI						
191	Pranata Keuangan APBN Terampil	D-III ADMINISTRASI BISNIS / D-III AKUNTANSI / D-III MANAJEMEN ASET / D-III MANAJEMEN KEUANGAN / D-III MANAJEMEN PAJAK / D-III MANAJEMEN SUMBER DAYA MANUSIA / D-III PERBANKAN DAN KEUANGAN / D-III SISTEM INFORMASI AKUNTANSI	3	-	2	-	1	OTORITA IBU KOTA NUSANTARA   UNIT KERJA HUKUM DAN KEPATUHAN   DIREKTORAT PENGAWASAN DAN AUDIT INTERNAL
192	Pranata Komputer Ahli Pertama	D-IV KEAMANAN SISTEM INFORMASI / D-IV REKAYASA KEAMANAN SIBER / D-IV SISTEM INFORMASI KOTA CERDAS / D-IV TEKNOLOGI PERMAINAN / D-IV TEKNOLOGI REKAYASA KOMPUTER GRAFIS / D-IV TEKNOLOGI REKAYASA MULTIMEDIA / D-IV TEKNOLOGI REKAYASA MULTIMEDIA GRAFIS / D-IV TEKNOLOGI REKAYASA PERANGKAT LUNAK / S-1 ILMU INFORMATIKA / S-1 ILMU KOMPUTASI / S-1 ILMU	5	-	2	-	3	OTORITA IBU KOTA NUSANTARA   DEPUTI BIDANG TRANSFORMASI HIJAU DAN DIGITAL   DIREKTORAT PENGEMBANGAN EKOSISTEM DIGITAL

NO	JABATAN	KUALIFIKASI PENDIDIKAN	ALOKASI CPNS	FORMASI KHUSUS			Formasi Umum	Unit Penempatan
				Cumlaude	Putra Putri Kalimantan	Disabilitas		
		KOMPUTER / S-1 REKAYASA KOMPUTER / S-1 REKAYASA PERANGKAT LUNAK / S-1 REKAYASA SISTEM KOMPUTER / S-1 SAINS KOMPUTASI / S-1 SISTEM DAN TEKNOLOGI INFORMASI / S-1 SISTEM INFORMASI / S-1 TEKNIK ELEKTRO / S-1 TEKNIK KOMPUTER						
193	Pranata Komputer Ahli Pertama	D-IV KEAMANAN SISTEM INFORMASI / D-IV REKAYASA KEAMANAN SIBER / D-IV SISTEM INFORMASI KOTA CERDAS / D-IV TEKNOLOGI PERMAINAN / D-IV TEKNOLOGI REKAYASA KOMPUTER GRAFIS / D-IV TEKNOLOGI REKAYASA MULTIMEDIA / D-IV TEKNOLOGI REKAYASA MULTIMEDIA GRAFIS / D-IV TEKNOLOGI REKAYASA PERANGKAT LUNAK / S-1 ILMU INFORMATIKA / S-1 ILMU KOMPUTASI / S-1 ILMU KOMPUTER / S-1 REKAYASA KOMPUTER / S-1 REKAYASA PERANGKAT LUNAK / S-1 SAINS KOMPUTASI / S-1 SISTEM DAN TEKNOLOGI INFORMASI / S-1 SISTEM INFORMASI / S-1 TEKNIK	4	-	-	-	4	OTORITA IBU KOTA NUSANTARA   SEKRETARIAT OTORITA IBU KOTA NUSANTARA   BIRO UMUM DAN PENGADAAN BARANG/JASA   BAGIAN TATA USAHA

NO	JABATAN	KUALIFIKASI PENDIDIKAN	ALOKASI CPNS	FORMASI KHUSUS			Formasi Umum	Unit Penempatan
				Cumlaude	Putra Putri Kalimantan	Disabilitas		
		ELEKTRO / S-1 TEKNIK KOMPUTER / S-1 TEKNOLOGI INFORMASI						
194	Pranata Komputer Ahli Pertama	D-IV REKAYASA KEAMANAN SIBER / D-IV TEKNOLOGI PERMAINAN / D-IV TEKNOLOGI REKAYASA KOMPUTER GRAFIS / D-IV TEKNOLOGI REKAYASA MULTIMEDIA / D-IV TEKNOLOGI REKAYASA MULTIMEDIA GRAFIS / D-IV TEKNOLOGI REKAYASA PERANGKAT LUNAK / S-1 ILMU INFORMATIKA / S-1 ILMU KOMPUTASI / S-1 ILMU KOMPUTER / S-1 REKAYASA KOMPUTER / S-1 REKAYASA PERANGKAT LUNAK / S-1 REKAYASA SISTEM KOMPUTER / S-1 SAINS KOMPUTASI / S-1 SISTEM DAN TEKNOLOGI INFORMASI / S-1 SISTEM INFORMASI / S-1 TEKNIK ELEKTRO / S-1 TEKNIK KOMPUTER / S-1 TEKNOLOGI INFORMASI / D-IV KEAMANAN SISTEM INFORMASI	6	-	1	-	5	OTORITA IBU KOTA NUSANTARA   SEKRETARIAT OTORITA IBU KOTA NUSANTARA   BIRO SUMBER DAYA MANUSIA DAN HUBUNGAN MASYARAKAT
195	Pranata Komputer Ahli Pertama	D-IV KEAMANAN SISTEM INFORMASI / D-IV REKAYASA KEAMANAN SIBER / D-IV SISTEM INFORMASI KOTA CERDAS / D-IV TEKNOLOGI	3	-	-	-	3	OTORITA IBU KOTA NUSANTARA   DEPUTI BIDANG TRANSFORMASI HIJAU DAN DIGITAL   DIREKTORAT DATA DAN



NO	JABATAN	KUALIFIKASI PENDIDIKAN	ALOKASI CPNS	FORMASI KHUSUS			Formasi Umum	Unit Penempatan
				Cumlaude	Putra Putri Kalimantan	Disabilitas		
		PERMAINAN / D-IV TEKNOLOGI REKAYASA KOMPUTER GRAFIS / D-IV TEKNOLOGI REKAYASA MULTIMEDIA / D-IV TEKNOLOGI REKAYASA MULTIMEDIA GRAFIS / D-IV TEKNOLOGI REKAYASA PERANGKAT LUNAK / S-1 ILMU INFORMATIKA / S-1 ILMU KOMPUTASI / S-1 ILMU KOMPUTER / S-1 REKAYASA KOMPUTER / S-1 REKAYASA PERANGKAT LUNAK / S-1 REKAYASA SISTEM KOMPUTER / S-1 SAINS KOMPUTASI / S-1 SISTEM DAN TEKNOLOGI INFORMASI / S-1 SISTEM INFORMASI / S-1 TEKNIK ELEKTRO / S-1 TEKNIK KOMPUTER / S-1 TEKNOLOGI INFORMASI						KECERDASAN BUATAN
196	Pranata Komputer Terampil	D-III SISTEM INFORMASI / D-III TEKNOLOGI INFORMASI / D-III PERANCANGAN PERMAINAN / D-III REKAYASA PERANGKAT LUNAK APLIKASI	2	-	-	-	2	OTORITA IBU KOTA NUSANTARA   DEPUTI BIDANG TRANSFORMASI HIJAU DAN DIGITAL   DIREKTORAT PENGEMBANGAN EKOSISTEM DIGITAL
197	Pranata Komputer Terampil	D-III SISTEM INFORMASI / D-III PERANCANGAN PERMAINAN / D-III REKAYASA PERANGKAT LUNAK APLIKASI / D-III	4	-	-	-	4	OTORITA IBU KOTA NUSANTARA   SEKRETARIAT OTORITA IBU KOTA NUSANTARA

NO	JABATAN	KUALIFIKASI PENDIDIKAN	ALOKASI CPNS	FORMASI KHUSUS			Formasi Umum	Unit Penempatan
				Cumlaude	Putra Putri Kalimantan	Disabilitas		
		TEKNOLOGI INFORMASI						BIRO UMUM DAN PENGADAAN BARANG/JASA   BAGIAN TATA USAHA
198	Pranata Komputer Terampil	D-III TEKNOLOGI INFORMASI / D-III PERANCANGAN PERMAINAN / D-III REKAYASA PERANGKAT LUNAK APLIKASI / D-III SISTEM INFORMASI	2	-	-	-	2	OTORITA IBU KOTA NUSANTARA   DEPUTI BIDANG TRANSFORMASI HIJAU DAN DIGITAL   DIREKTORAT DATA DAN KECERDASAN BUATAN
199	Pranata Sumber Daya Manusia Aparatur Terampil	D-III ADMINISTRASI NEGARA / D-III ADMINISTRASI PUBLIK / D-III KESEKRETARIATAN / D-III MANAJEMEN / D-III MANAJEMEN ADMINISTRASI / D-III MANAJEMEN INFORMATIKA / D-III MANAJEMEN PERKANTORAN / D-III MANAJEMEN PERSONALIA / D-III MANAJEMEN SUMBER DAYA MANUSIA / D-III SISTEM INFORMASI / D-III TEKNIK INFORMATIKA / D-III TEKNIK KOMPUTER / D-III TEKNOLOGI INFORMASI / D-III TEKNOLOGI KOMPUTER	6	-	-	-	6	OTORITA IBU KOTA NUSANTARA   SEKRETARIAT OTORITA IBU KOTA NUSANTARA   BIRO SUMBER DAYA MANUSIA DAN HUBUNGAN MASYARAKAT
200	Statistisi Ahli Pertama	S-1 MATEMATIKA / D-IV SAINS DATA TERAPAN / S-1 SAINS DATA / S-1 SAINS DATA SPASIAL / S-1 STATISTIKA / S-1 STATISTIKA TERAPAN	3	-	-	-	3	OTORITA IBU KOTA NUSANTARA   DEPUTI BIDANG LINGKUNGAN HIDUP DAN SUMBER DAYA ALAM

NO	JABATAN	KUALIFIKASI PENDIDIKAN	ALOKASI CPNS	FORMASI KHUSUS			Formasi Umum	Unit Penempatan
				Cumlaude	Putra Putri Kalimantan	Disabilitas		
								DIREKTORAT KETAHANAN PANGAN
201	Surveyor Pemetaan Ahli Pertama	S-1 GEOGRAFI / D-IV PENGINDERAAN JAUH DAN SISTEM INFORMASI GEOGRAFIS / D-IV PERENCANAAN TATA RUANG DAN PERTANAHAN / D-IV PERTANAHAN / D-IV SISTEM INFORMASI GEOGRAFIS / D-IV TEKNOLOGI REKAYASA GEOMATIKA DAN SURVEI / D-IV TEKNOLOGI REKAYASA PENGINDERAAN JAUH / D-IV TEKNOLOGI SURVEI PEMETAAN DASAR / S-1 KARTOGRAFI DAN PENGINDERAAN JAUH	2	-	-	-	2	OTORITA IBU KOTA NUSANTARA   DEPUTI BIDANG PERENCANAAN DAN PERTANAHAN   DIREKTORAT PERENCANAAN MAKRO
202	Teknisi Akuakultur Pemula	SMA IPA / SMK AGRIBISNIS PERIKANAN / SMK BUDIDAYA AIR PAYAU DAN LAUT / SMK BUDIDAYA IKAN AIR TAWAR / SMK BUDIDAYA IKAN LAUT / SMK BUDIDAYA KELAUTAN / SMK TEKNOLOGI PERIKANAN BUDIDAYA / SUPM PERIKANAN BUDIDAYA	1	-	-	-	1	OTORITA IBU KOTA NUSANTARA   DEPUTI BIDANG LINGKUNGAN HIDUP DAN SUMBER DAYA ALAM   DIREKTORAT KETAHANAN PANGAN
203	Teknisi Akuakultur Terampil	D-III BIOLOGI / D-III BUDI DAYA IKAN / D-III BUDIDAYA KELAUTAN / D-III BUDIDAYA PERIKANAN / D-III KIMIA / D-III LINGKUNGAN / D-III	3	-	-	-	3	OTORITA IBU KOTA NUSANTARA   DEPUTI BIDANG LINGKUNGAN HIDUP DAN SUMBER DAYA ALAM

NO	JABATAN	KUALIFIKASI PENDIDIKAN	ALOKASI CPNS	FORMASI KHUSUS			Formasi Umum	Unit Penempatan
				Cumlaude	Putra Putri Kalimantan	Disabilitas		
		PERIKANAN BUDIDAYA / D-III TEKNIK LINGKUNGAN / D-III TEKNOLOGI BUDIDAYA PERIKANAN / D-III TEKNOLOGI DAN MANAJEMEN PERIKANAN BUDIDAYA / D-III TEKNOLOGI PERIKANAN BUDIDAYA						DIREKTORAT KETAHANAN PANGAN
204	Teknisi Penelitian dan Perekayasaan Terampil	D-III SISTEM INFORMASI / D-III REKAYASA PERANGKAT LUNAK APLIKASI / D-III TEKNOLOGI ELEKTRONIKA / D-III TEKNOLOGI INDUSTRI / D-III TEKNOLOGI KOMPUTER / D-III TEKNOLOGI MESIN / D-III TEKNOLOGI TELEKOMUNIKASI	1	-	-	-	1	OTORITA IBU KOTA NUSANTARA   DEPUTI BIDANG TRANSFORMASI HIJAU DAN DIGITAL   DIREKTORAT TRANSFORMASI HIJAU
205	Teknisi Perkebunrayaan Pemula	SLTA SEMUA JURUSAN	1	-	-	-	1	OTORITA IBU KOTA NUSANTARA   DEPUTI BIDANG LINGKUNGAN HIDUP DAN SUMBER DAYA ALAM   DIREKTORAT PENGEMBANGAN PEMANFAATAN KEHUTANAN DAN SUMBER DAYA AIR
206	Teknisi Perkebunrayaan Terampil	D-III AGRIBISNIS / D-III BUDI DAYA KELAPA SAWIT / D-III BUDI DAYA PERTANIAN LAHAN KERING / D-III BUDI DAYA TANAMAN HORTIKULTURA / D-III BUDI DAYA TANAMAN HUTAN / D-III	5	-	-	-	5	OTORITA IBU KOTA NUSANTARA   DEPUTI BIDANG LINGKUNGAN HIDUP DAN SUMBER DAYA ALAM   DIREKTORAT PENGEMBANGAN

NO	JABATAN	KUALIFIKASI PENDIDIKAN	ALOKASI CPNS	FORMASI KHUSUS			Formasi Umum	Unit Penempatan
				Cumlaude	Putra Putri Kalimantan	Disabilitas		
		BUDI DAYA TANAMAN PANGAN / D-III PENGELOLAAN HASIL HUTAN / D-III PENGELOLAAN HASIL PERKEBUNAN / D-III PENGELOLAAN HUTAN / D-III PENGELOLAAN HUTAN ALAM PRODUKSI / D-III PENGELOLAAN LINGKUNGAN / D-III PENGELOLAAN PERKEBUNAN KELAPA SAWIT / D-III PENGELOLAAN SUMBER DAYA LAHAN / D-III PENGOLAHAN HASIL HUTAN / D-III PENYULUHAN KEHUTANAN / D-III PENYULUHAN PERKEBUNAN / D-III PENYULUHAN PERTANIAN / D-III TATA AIR PERTANIAN / D-III TEKNOLOGI HASIL PERKEBUNAN / D-III TEKNOLOGI HASIL PERTANIAN / D-III TEKNOLOGI PRODUK KAYU					PEMANFAATAN KEHUTANAN DAN SUMBER DAYA AIR	

**SURAT LAMARAN**

.....<sup>1)</sup>, .....<sup>2)</sup>

Yth. Kepala Otorita Ibu Kota Nusantara

di-  
Nusantara

Dengan Hormat,

Saya yang bertanda tangan di bawah ini :

- Nama Lengkap : .....<sup>3)</sup>
- NIK : .....<sup>4)</sup>
- Tempat /Tanggal Lahir : .....<sup>5)</sup>
- Jenis Kelamin : .....<sup>6)</sup>
- Alamat Domisili Saat ini : .....<sup>7)</sup>
- Alamat KTP : .....<sup>8)</sup>
- Nomor HP : .....<sup>9)</sup>
- Email : .....<sup>10)</sup>
- Pendidikan : .....<sup>11)</sup>
- Nama Sekolah/ Perguruan Tinggi : .....<sup>12)</sup>
- Jenis Formasi : .....<sup>13)</sup>
- Jabatan yang Dilamar : .....<sup>14)</sup>
- Unit Kerja Penempatan : .....<sup>15)</sup>

dengan ini menyampaikan surat lamaran agar dapat mengikuti Seleksi Penerimaan Calon Pegawai Negeri Sipil di Otorita Ibu Kota Nusantara Tahun Anggaran 2024.

Sebagai bahan pertimbangan, disampaikan dokumen kelengkapan hasil pemindaian/scan berwarna dari dokumen asli yang telah diunggah sebagai berikut:

1. Kartu Tanda Penduduk (KTP) asli/Surat Keterangan asli telah melakukan perekaman kependudukan yang dikeluarkan oleh Dinas Kependudukan dan Pencatatan Sipil yang masih berlaku. <sup>16)</sup>
2. Pas foto terbaru, wajib menggunakan pakaian formal (kemeja putih berkerah) dengan latar belakang warna merah.
3. Surat Pernyataan Data Diri.
4. Ijazah. <sup>17)</sup>
5. Transkrip Nilai. <sup>18)</sup>
6. Surat Keterangan Disabilitas. <sup>19)</sup>
7. Sertifikat TOEFL/TOEFL Preparation/TOEFL Prediction. <sup>20)</sup>

Seluruh data dan dokumen yang saya berikan adalah benar. Apabila dikemudian hari ditemukan data yang tidak benar, maka saya menerima keputusan Panitia Seleksi membatalkan keikutsertaan/kelulusan saya pada Seleksi Penerimaan Calon Pegawai Negeri Sipil di Otorita Ibu Kota Nusantara Tahun Anggaran 2024.

Atas perhatiannya diucapkan terima kasih.

Hormat Saya,

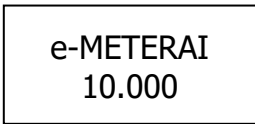

(.....<sup>21)</sup>)

### *Pedoman pengisian Surat Permohonan*

*(Pedoman ini tidak disertakan dalam file Surat Lamaran):*

- 1) Diisi dengan Kabupaten/Kota Surat Lamaran dibuat.
- 2) Diisi dengan tanggal Surat Lamaran dibuat. Tanggal Surat Lamaran dapat saja berbeda dengan tanggal saat upload, namun pastikan tanggal surat lamaran, masih dalam periode pendaftaran.
- 3) Diisi dengan nama lengkap, **tidak ada singkatan, tidak ada gelar**.
- 4) Diisi dengan Nomor Induk Kependudukan.
- 5) Diisi dengan Tempat dan Tanggal Lahir. Tempat lahir yang ditentukan adalah setingkat Pemerintah Daerah Tingkat II yakni Kabupaten atau Kota.
- 6) Diisi Laki-Laki atau Perempuan.
- 7) Diisi dengan alamat domisili atau tempat tinggal saat lamaran dibuat atau alamat lain selain KTP yang dianggap sebagai tempat tinggal.
- 8) Diisi dengan alamat lengkap sesuai KTP.
- 9) Diisi dengan nomor Handphone yang aktif (upayakan dengan nomor yang tersambung dengan Whatsapp).
- 10) Diisi dengan alamat e-mail yang aktif
- 11) Diisi dengan jenjang pendidikan (Strata 1/Diploma-IV/Diploma-III/SMA/SMK).
- 12) Diisi dengan nama sekolah bagi lulusan SMA/ SMK sederajat atau nama perguruan tinggi bagi lulusan Strata 1/Diploma-IV/Diploma-III
- 13) Diisi dengan jenis formasi dengan pilihan :
  - A. Formasi Kebutuhan Umum
  - B. Formasi Kebutuhan Khusus, diantaranya :
    - a. Formasi Khusus Putra/Putri Lulusan Terbaik Berpredikat "Dengan Pujian"/*Cumlaude*.
    - b. Formasi Khusus Disabilitas
    - c. Formasi Khusus Putra/Putri Kalimantan
- 14) Diisi dengan jabatan yang dilamar.
- 15) Diisi dengan unit kerja penempatan yang dilamar.
- 16) Cukup satu dokumen yang dicantumkan, yakni antara KTP atau Surat Keterangan telah melakukan Rekaman Kependudukan.
- 17) Mengunggah dokumen Ijazah sesuai yang dipersyaratkan.
- 18) Mengunggah dokumen Transkrip Nilai sesuai yang dipersyaratkan.
- 19) Hanya bagi pelamar Kebutuhan Khusus Disabilitas.
- 20) Hanya bagi pelamar lulusan jenjang kualifikasi pendidikan Diploma-IV, Strata 1, Strata 2.
- 21) Diisi dengan nama lengkap sesuai KTP, tanpa gelar.

**SURAT PERNYATAAN**

Saya yang bertanda tangan di bawah ini :

Nama :  
NIK :  
Tempat/Tanggal Lahir :  
Agama :  
Alamat KTP :

dengan ini menyatakan dengan sesungguhnya bahwa saya:

1. Warga Negara Indonesia yang bertakwa kepada Tuhan Yang Maha Esa, setia, dan taat kepada Pancasila, Undang-Undang Dasar 1945, dan Negara Kesatuan Republik Indonesia;
2. Tidak pernah dipidana dengan pidana penjara berdasarkan putusan pengadilan yang sudah mempunyai kekuatan hukum tetap karena melakukan tindak pidana dengan pidana penjara 2 (dua) tahun atau lebih;
3. Tidak pernah diberhentikan dengan hormat tidak atas permintaan sendiri atau tidak dengan hormat sebagai PNS, PPPK, Prajurit Tentara Nasional Indonesia, anggota Kepolisian Negara Republik Indonesia, atau diberhentikan tidak dengan hormat sebagai pegawai swasta;
4. Tidak berkedudukan sebagai Calon PNS, PNS, Prajurit Tentara Nasional Indonesia, atau anggota Kepolisian Negara Republik Indonesia;
5. Tidak menjadi anggota atau pengurus partai politik atau terlibat politik praktis;

Demikian pernyataan ini saya buat dengan sesungguhnya dan saya bersedia dituntut di muka pengadilan serta bersedia menerima segala tindakan yang diambil oleh pemerintah, apabila dikemudian hari terbukti pernyataan saya ini tidak benar.

....., ..... 2024  
Yang Membuat Pernyataan

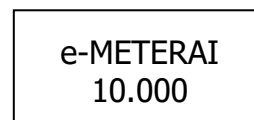

(Nama Lengkap )



**SURAT PERNYATAAN  
TIDAK AKAN MENGAJUKAN PINDAH TUGAS**

Saya yang bertanda tangan di bawah ini :

Nama Lengkap :

Tempat dan Tanggal Lahir :

NIK :

Agama :

Jenis Kelamin :

Alamat :

Jabatan Yang Dilamar :

Menyatakan dengan sesungguhnya, bahwa apabila saya dinyatakan lulus dan ditetapkan sebagai Calon Pegawai Negeri Sipil (CPNS) di Lingkungan Otorita Ibu Kota Nusantara, Saya tidak akan mengajukan pindah tugas dengan alasan apapun dari Otorita Ibu Kota Nusantara minimal 10 (sepuluh) tahun sejak saya diangkat sebagai Pegawai Negeri Sipil.

Demikian Surat Pernyataan ini Saya buat dengan sesungguhnya, apabila di kemudian hari saya terbukti mengajukan pindah tugas dari Otorita Ibu Kota Nusantara saya bersedia diberhentikan dari Pegawai Negeri Sipil.

....., .....2024

Yang membuat pernyataan,

e-Meterai Rp.10.000,-

.....